



Mi Universidad

Mapa Conceptual

Nombre del Alumno: Cruz Guadalupe Vázquez Velázquez.

Nombre del tema: Enfoques del Proceso Salud Enfermedad.

Parcial: Primero.

Nombre de la Materia: Trabajo Social en Salud Pública.

Nombre del profesor: Lic. Ingrid Bustamante Diaz.

Nombre de la Licenciatura: Trabajo Social y Gestión Comunitaria.

Cuatrimestre: 7mo.

Ixtacomitán, Chiapas a 16 de octubre de 2023

ENFOQUES DEL PROCESO SALUD ENFERMEDAD

se basa

Principalmente en el desarrollo de las taxonomías médicas simplificadoras y la búsqueda de sus causas.

se complementan de

Distintas mentalidades Médicas

por ejemplo

Roberto Koch
(Postulados Koch 1882)

por ejemplo

Luis Pasteur
(Teoria de los Germen
1878)

por ejemplo

- * anatomoclínica
- * fisiopatológica
- * etiopatológica

posee relación con

Salud y Enfermedad

abarcando

Sociedad

Cultura

ENFOQUE SOCIAL Y ECONOMICO

se le ha
asignado como

El crecimiento sostenido en su magnitud
como unidad económica.

se le
vincula

Una mayor generación
de bienes y servicios.

específicamente

Un país con el
aumento del PNB.

problematicas

Carencias de
recursos de
inversión en
general.

Ausencia de
tecnología endógena.

se utilizan
como

Terminos Intercambiables

ENFOQUES DEL PROCESO SALUD ENFERMEDAD

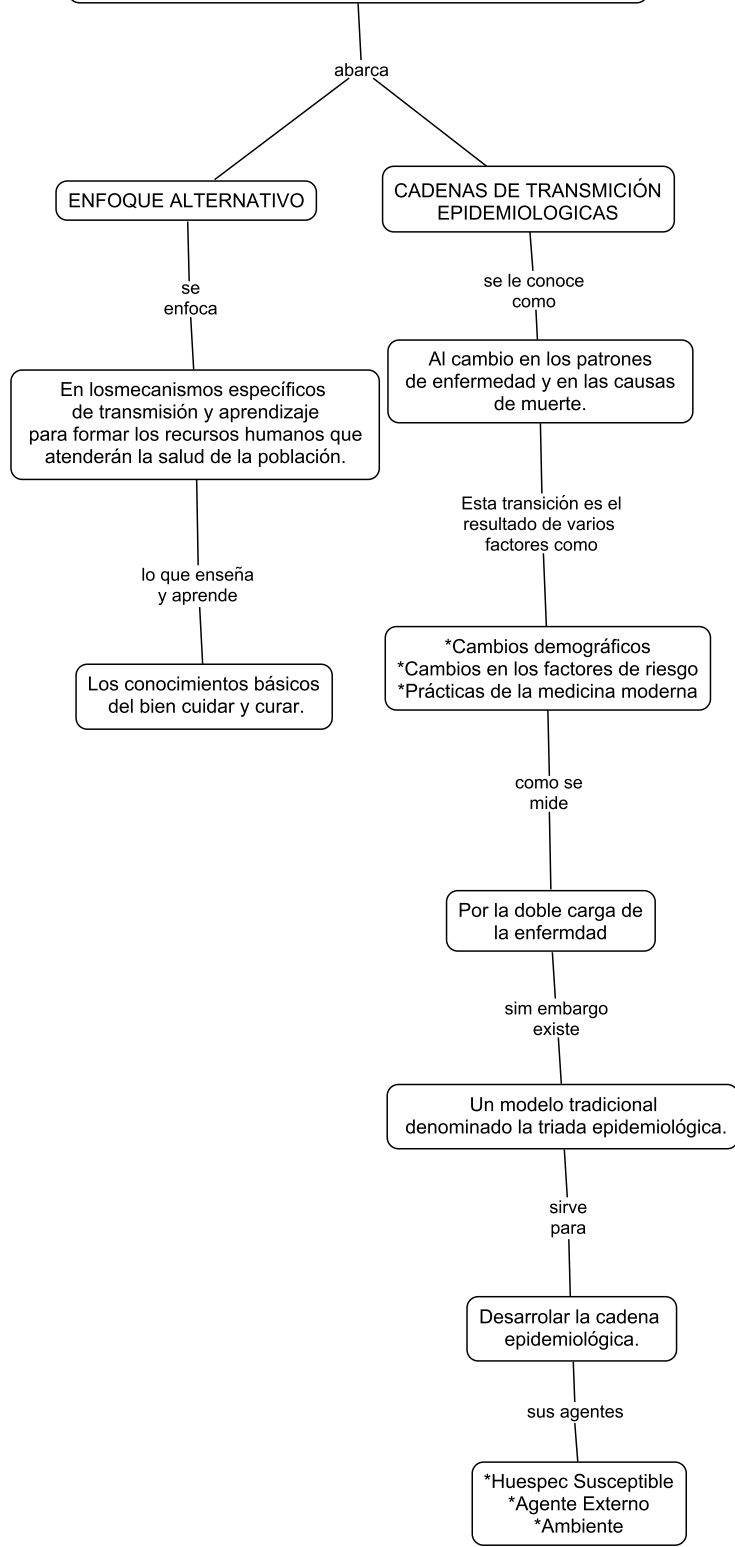

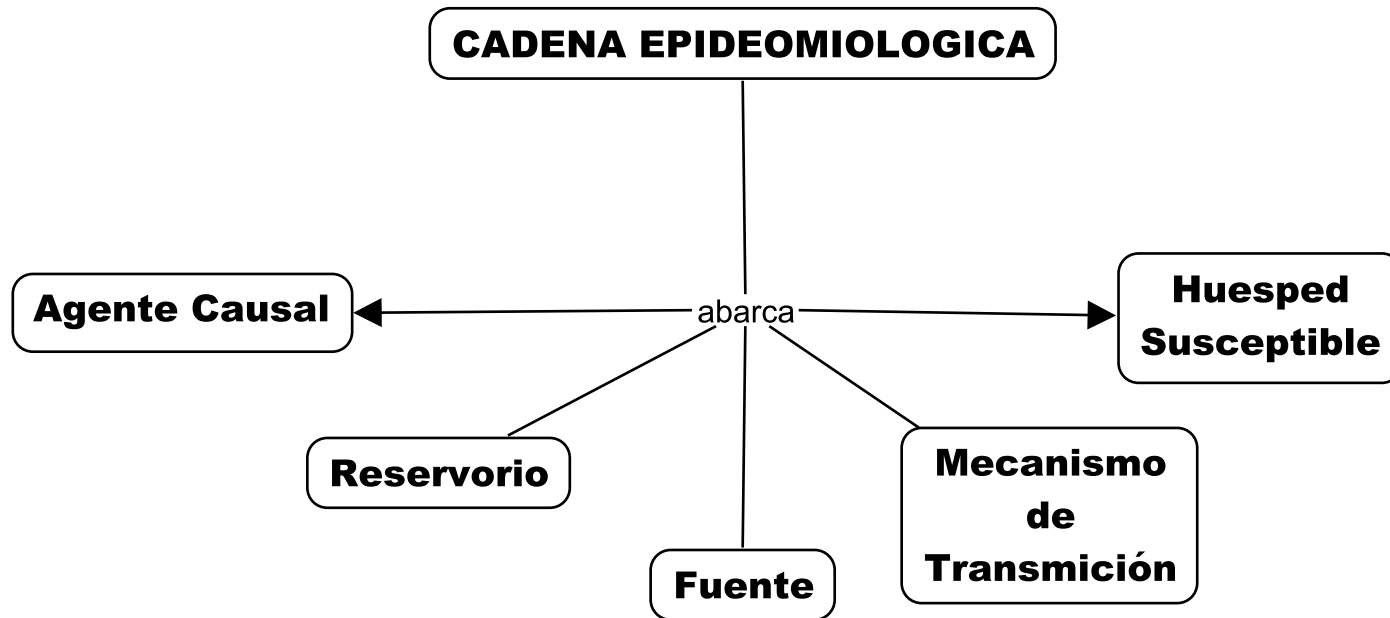

Enfermedades transmisibles, enfermedades crónicas no transmisibles, accidentes

son

Afecciones de larga duración con una progresión generalmente lenta.

los cuatro tipos principales de enfermedades no transmisibles son

- *las enfermedades cardiovasculares
- *el cáncer
- *las enfermedades respiratorias crónicas
- *la diabetes

los modelos de intervención son

El control y la prevención

implica

La introducción de un cambio, frente a una situación experimental cuyo grado de control va depender del planeamiento de la intervención.