



Mi Universidad

Mapas conceptuales.

Nombre del Alumno: Vania Susana Sánchez López.

Nombre del tema: Introducción a las Organizaciones y Fundamentos de la Estructura Organizacional.

Parcial: I

Nombre de la Materia: Estructuras Organizacionales.

Nombre del profesor: LAEA Beatriz Adriana Méndez González.

Nombre de la Licenciatura: Lic. En Trabajo Social y Gestión Comunitaria.

Cuatrimestre: 4to.

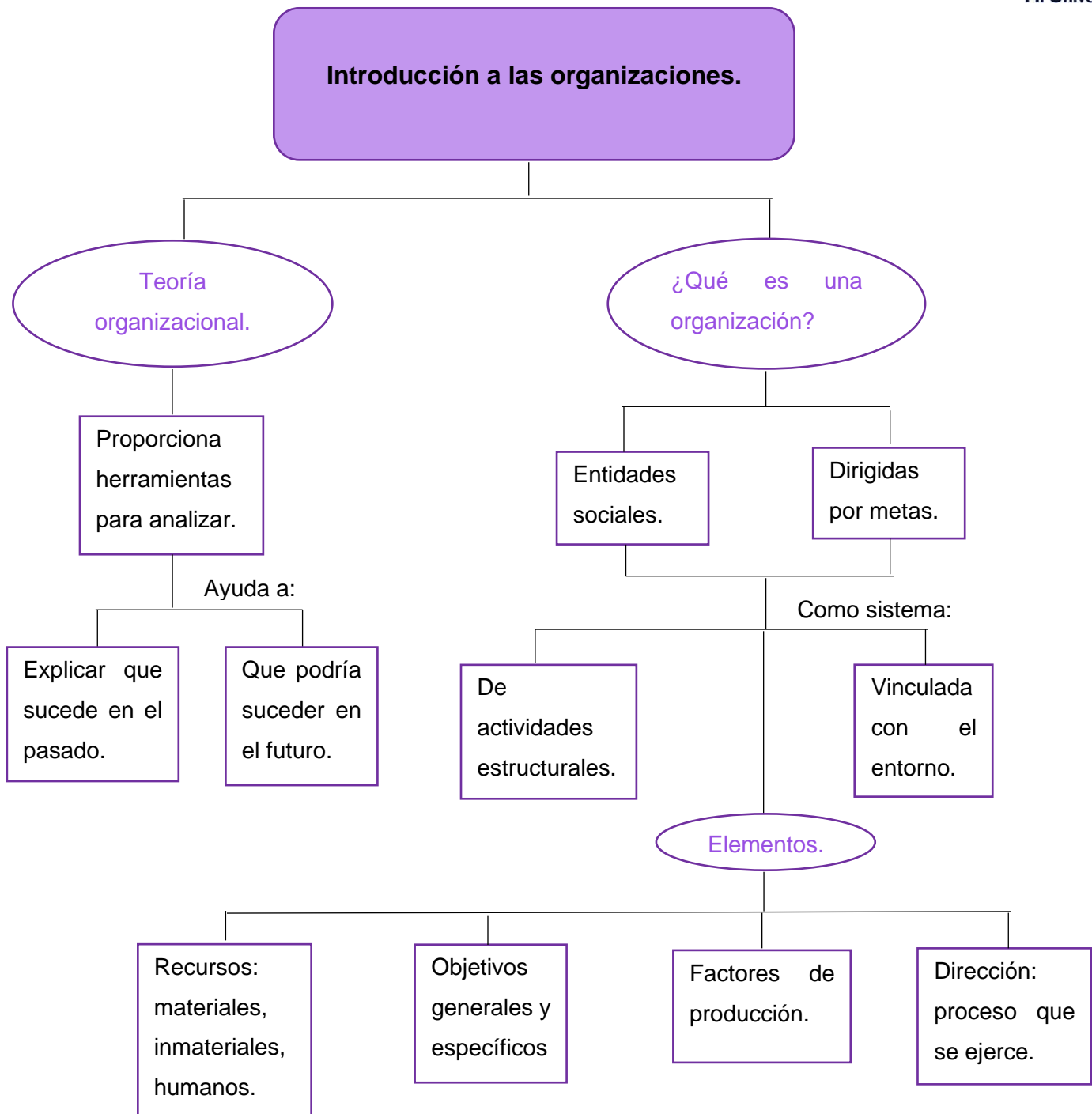

Introducción a las organizaciones.

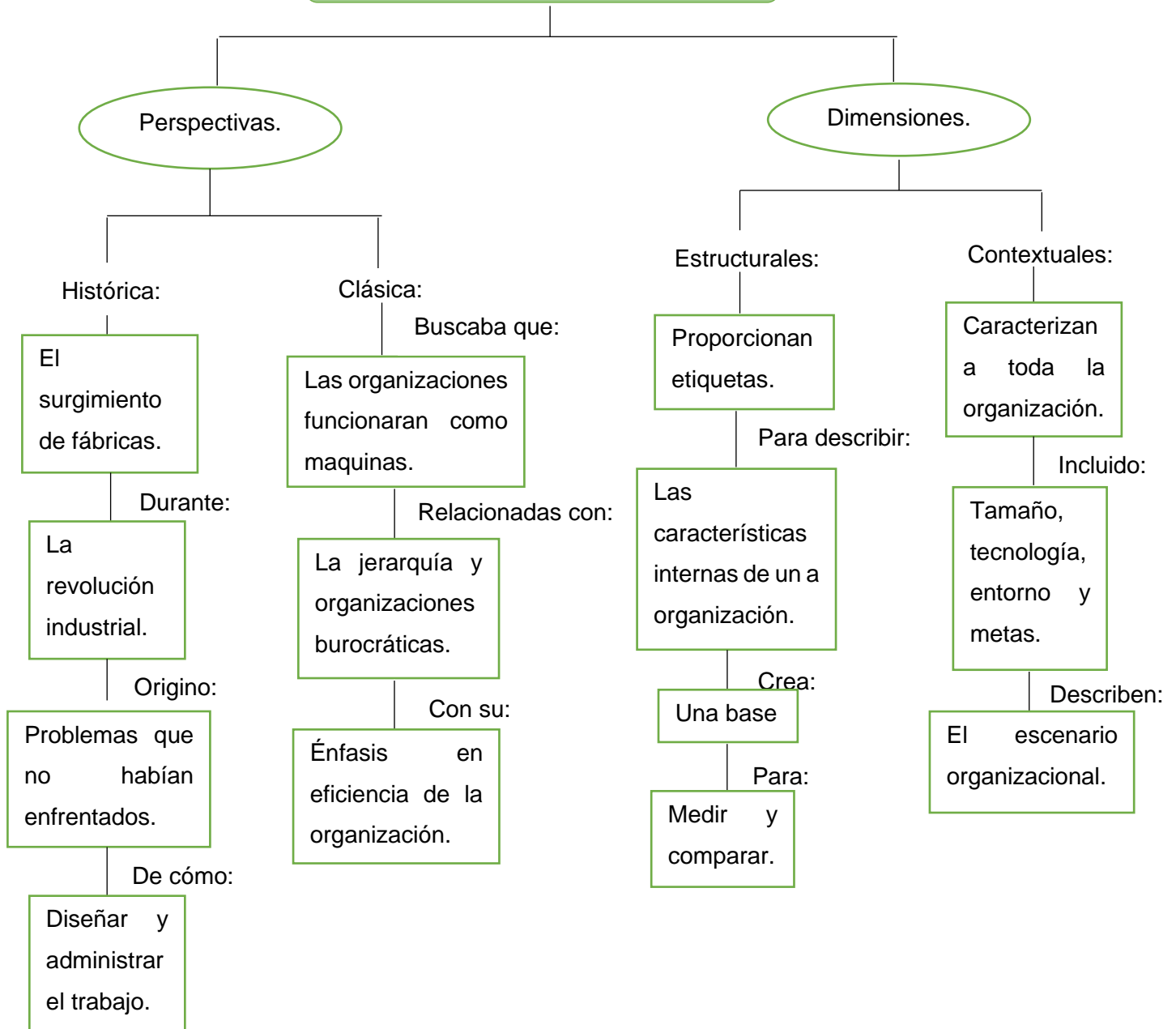

Introducción de las organizaciones.

Entornos:

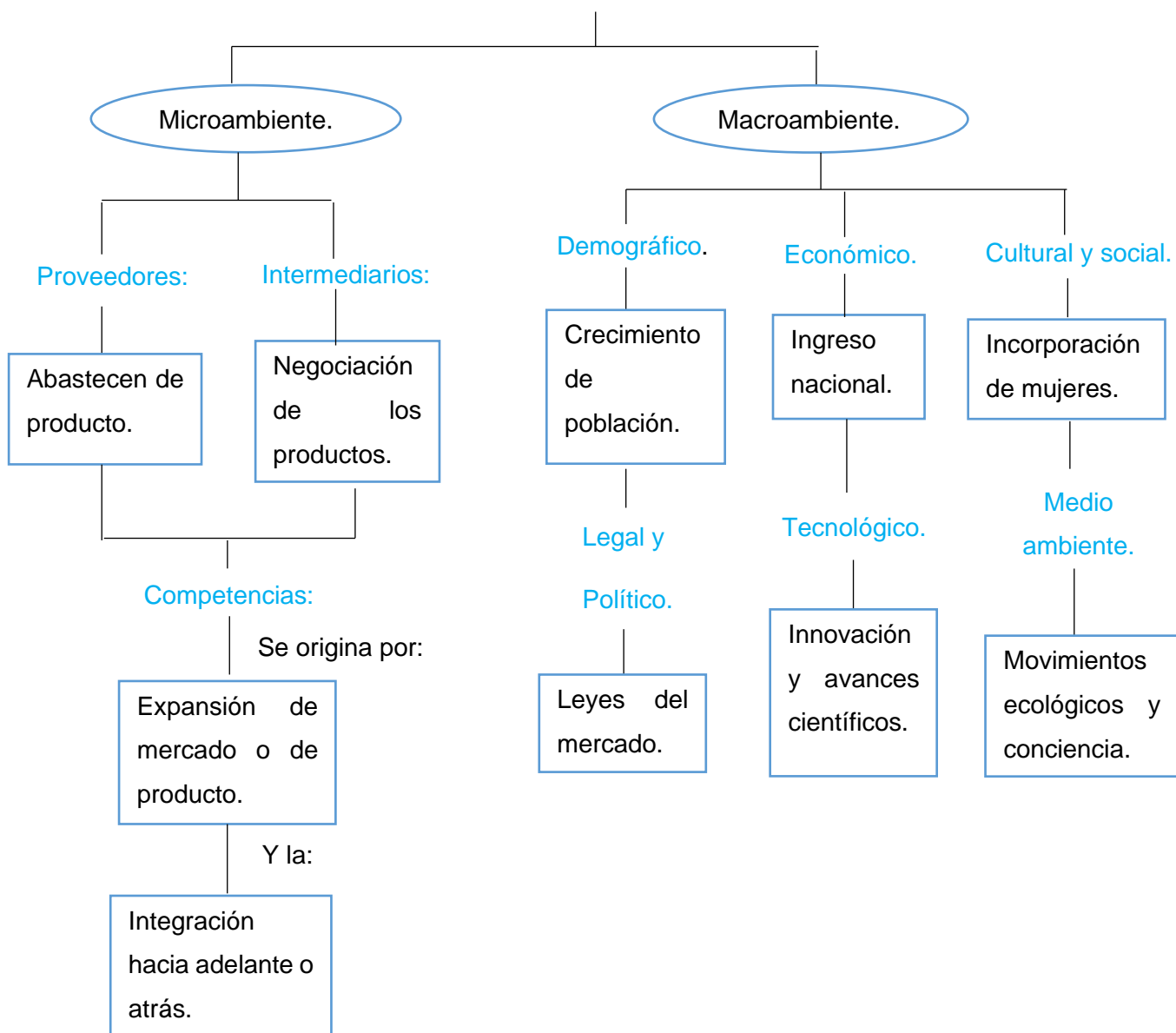

Fundamentos de la estructura organizacional.

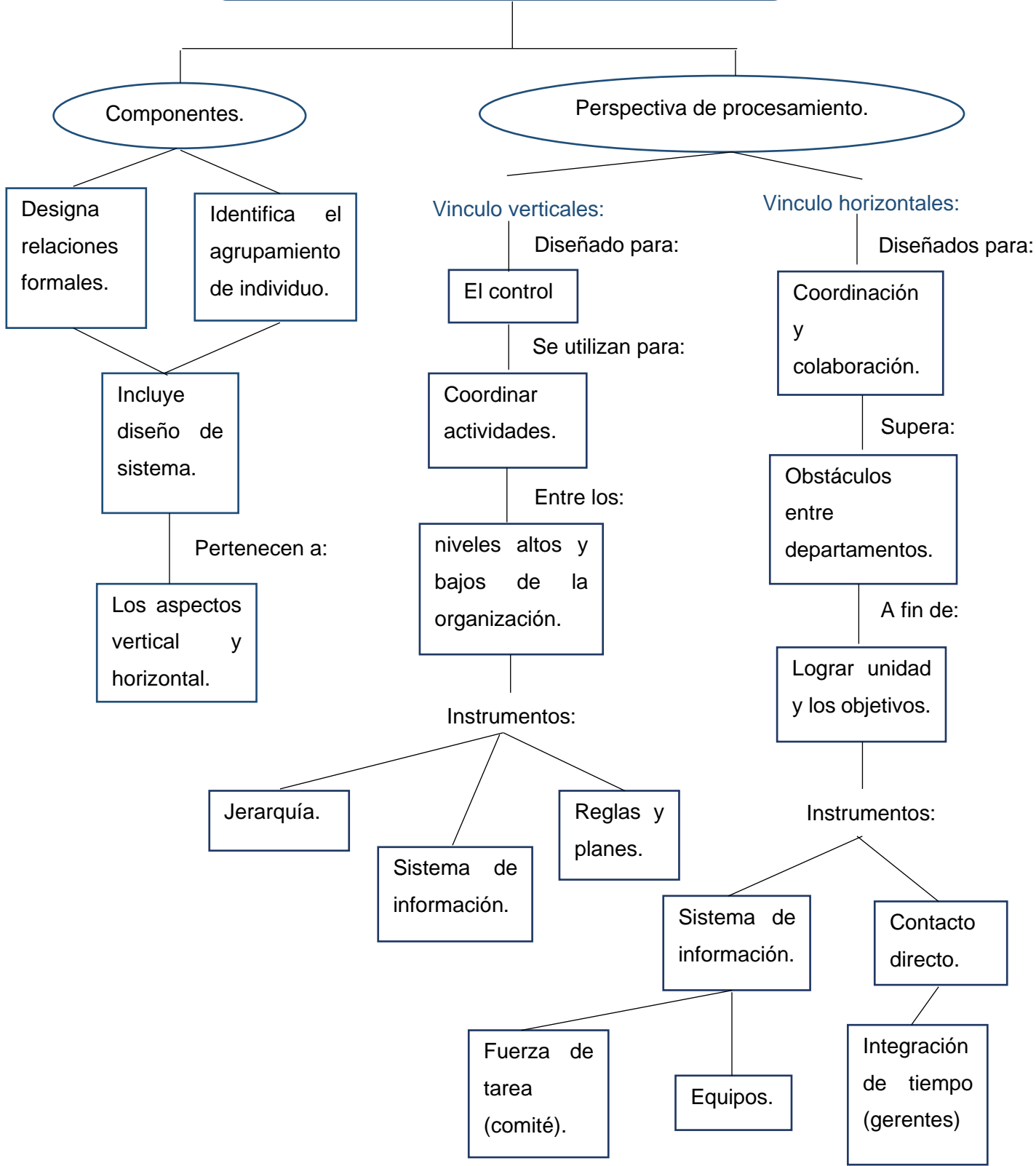

Fundamentos de la estructura organizacional.

Alternativas de diseño.

Actividades de trabajo requeridas

Se crean para:

Realizar tareas estratégicamente importantes.

Ejemplo:

Contratación y capacitación de empleados.

Por parte de:

Recursos humanos.

Relaciones de subordinación

Denominada:

Cadena de mando.

Se representa:

En un organigrama.

Con:

Líneas verticales.

Opciones de agrupamiento:

Afecta a los empleados.

Porque:

Comparten superior y recursos.

Tipos:

- Divisional.
- Multifocal
- Horizontal.

Fundamentos de la estructura organizacional.

Modelo de diseño organizacional.

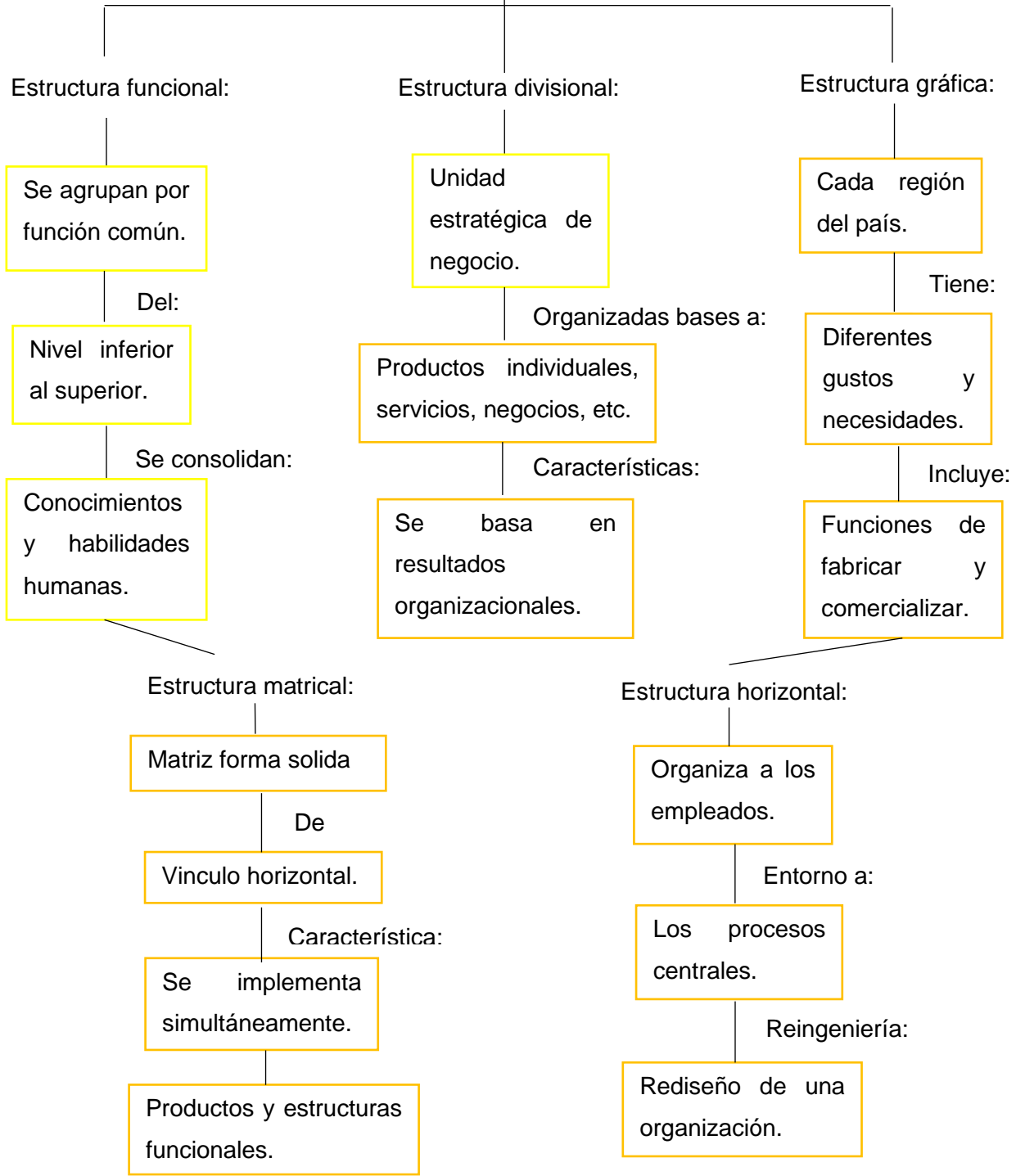

Fundamentos de la estructura organizacional.

Características del diseño organizacional.

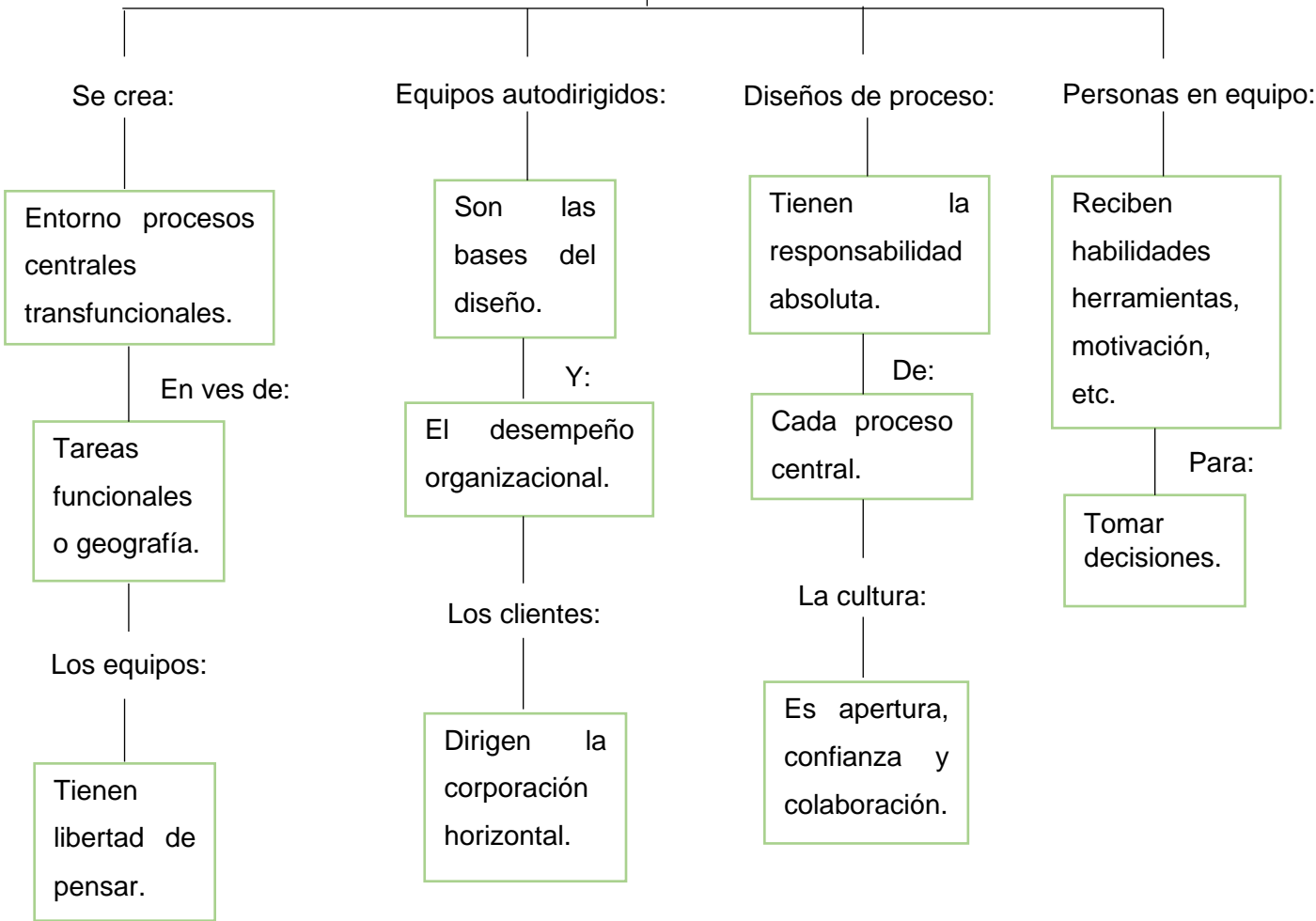

Fundamentos de la estructura organizacional.

