



Nombre: Rosaura Hernández González

Maestra: Viridiana López

Trabajo social

Súper notas

LA ENTREVISTA

La entrevista es uno de los procedimientos de observación en las ciencias sociales

En las entrevistas no estructuradas no existe un cuestionario al que se tenga que ajustar estrictamente el entrevistador.



Es un instrumento de investigación social que permite recopilar información más general y básica de la población de una comunidad

LA CÉDULA CENSAL



CUESTIONARIO

El cuestionario es un instrumento que forma parte de la técnica de la encuesta que se utiliza para la recolección de datos.

Es un instrumento de investigación social mediante el cual se registran las observaciones efectuadas y las experiencias vividas durante el proceso de interacción y contacto con la comunidad.

DIARIO DE CAMPO

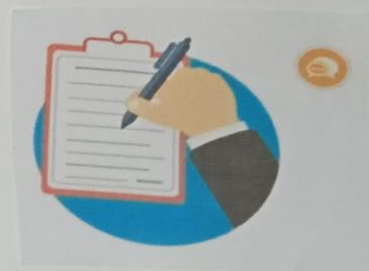
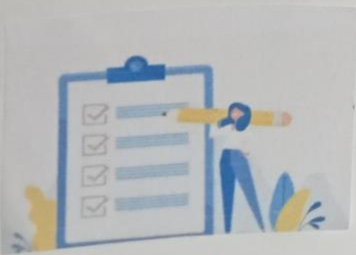

DIARIO FICHADO

Es un instrumento de investigación social, que permite analizar y organizar la información registrada en el diario de campo.

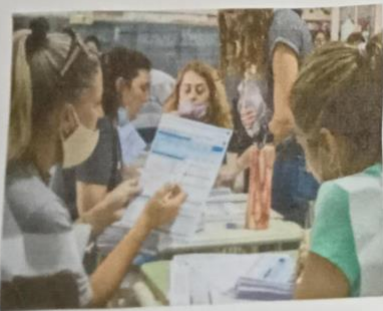

El estudio socioeconómico es definido como un método de indagación valorativa y clasificatoria - cuanti - cualitativa de variables.

ESTUDIO SOCIOECONÓMICO

