



**Mi Universidad**

## **Super Notas**

**Nombre del Alumno:** *Denisse Areli De La Cruz Vazquez*

**Nombre del tema:** *Super Notas “Unidad I”*

**Parcial:** *Iro*

**Nombre de la Materia:** *Trabajo Social III*

**Nombre del profesor:** *Ingrid Bustamante Días*

**Nombre de la Licenciatura:** *Trabajo Social y Gestión Comunitaria*

**Cuatrimestre:** *4to*

## UNIDAD I: "NECESIDADES, PROBLEMAS Y RECURSOS"

### 1.1 EL CONCEPTO DE NECESIDAD Y SU DISTINCION DE FIGURAS AFINES

Una necesidad puede ser de naturaleza como ser vivo o en el contexto social dentro de su entorno.



- Biológica
- Psicológica
- Filosófica
- Jurídica
- Económica

Se define la necesidad como "carencia de algo"

- Físico
- Psíquico
- Económico
- social



## 1.2 TEORIAS Y ESTUDIOS SOBRE LA CLASIFICACION DE LAS NECESIDADES

### Teoría universalista de las necesidades humanas

Estas necesidades son básicas y de importancia que en el caso de nos falten no podríamos subsistir

Max Neef establece 2 categorías de necesidades humanas: las existenciales y las axiológicas

2 características:  
Universales y objetivas

### Teoría humanista o jerárquica de necesidades según Maslow

Las necesidades más básicas van en la base y las mas relevantes en la cima de la pirámide



### Necesidades Humanas



### Teoría de las necesidades de Bradshaw

- *Necesidades normativas:* carencia subjetiva, información dada por los mismos sujetos.
- *Necesidades percibidas o experimentadas:* son basadas en la percepción.
- *Necesidades expresadas:* necesitar de algún servicio
- *Necesidades comparativas:* la comparación de personas en la misma situación





Concepto en una relación estrecha entre lo individual y lo colectivo

Moscovici adecua el concepto para hacer referencia a un proceso complejo del pensamiento social

### 1.3 TEORÍA DE LAS REPRESENTACIONES SOCIALES

Propuesta por Serge Moscovici

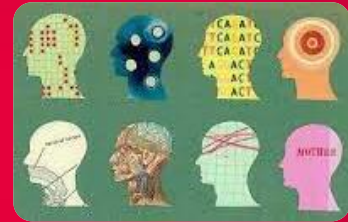

La representación social establece una relación entre la figura y el sentido

Comprender como se estructuran las relaciones a partir de un problema social

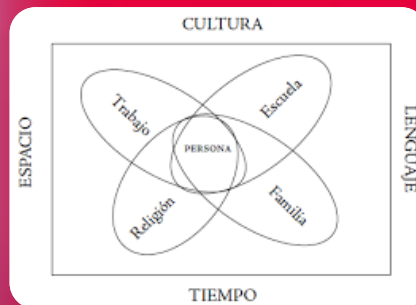

## 1.4 TEORIA DE LA ACCION SOCIAL

Esta teoría se centra en dos ejes: **el sujeto y la estructura**

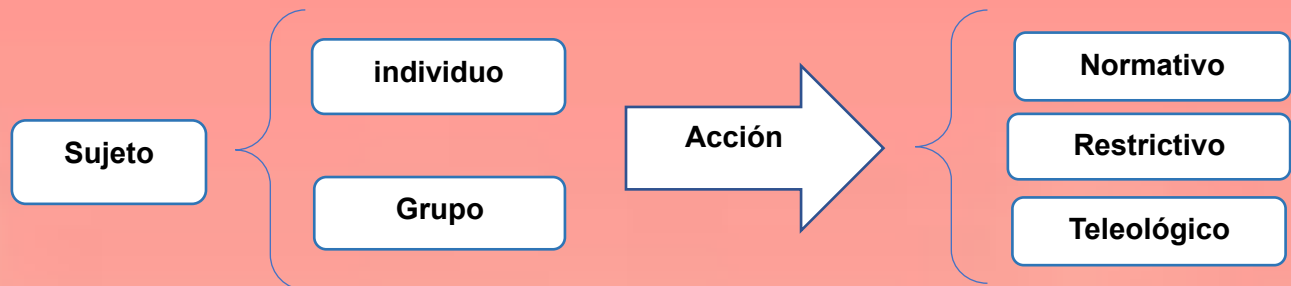

**Emile Durkheim**, establece la necesidad de separar al observador del objeto

- Solidaridad mecánica
- Solidaridad orgánica



**Max Weber**, genera un modelo explicativo de la acción social, diferencia dos conceptos:

- la acción
- la conducta.



**Alfred Schutz**, se basa en una perspectiva fenomenológica, para el las ciencias deben explicar el mundo social.



**Talcott Parsons**, sitúa la teoría de la acción en un nivel individual.

- Teoría de la acción de Parsons:
  - ✓ El acto unidad
  - ✓ El voluntarismo
  - ✓ La verstehen

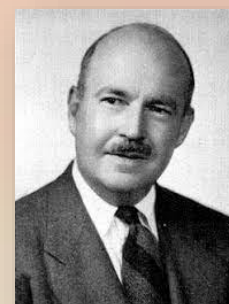

## 1.5 LAS NECESIDADES EN EL AMBITO DEL TRABAJO SOCIAL

Las necesidades tienen que ser cubiertas por una política social.

No se atienden todas las necesidades solo aquellas que son sociales.



Se atiende como necesidad social aquella que afecta a un conjunto de personas, y es necesaria la intervención de poderes públicos.

Los estados organizan las necesidades como derechos sociales.

- El trabajador social analiza y percibe las necesidades sociales y propone soluciones a problemas actuales y futuros.
- El trabajo social busca la satisfacción de las necesidades sociales.



## 1.6 LOS PROBLEMAS SOCIALES: CONCEPTO, ORIGEN Y CARACTERÍSTICAS.



*Concepto:* son obstáculos que impiden un bienestar social, y cubrir nuestras necesidades sociales.

El problema no es solo la insatisfacción, si no también la toma de conciencia de su existencia.

*Origen:* en cada situación es diferente los orígenes, pero debemos tomar en cuenta todos los factores para encontrarlo (edad, situación económica, estructura familiar y social, etc.)

Siempre han existido personas que no pueden valerse por sí mismas.

- **Fase I:** conciencia del problema.
- **Fase II:** legitimación; las autoridades publicas reconocen las exigencias.
- **Fase III:** cuando se toma acción en la problemática.



## 1.7 LA CLASIFICACION DE PROBLEMAS SOCIALES DESDE LA PRESPECTIVA DEL TRABAJO SOCIAL



Algunos problemas no son tomados en cuenta por los organismos de poder, pero eso no quiere decir que no existan.



La tarea del trabajo social es afrontar el problema y buscar la solución al problema existente y problemas futuros.



Poder entender el porque de los problemas sociales y buscar donde están sus orígenes.

**¿Cuáles son los problemas ante los que el trabajo social debe reaccionar?**



- Problemas de índole económicas
- Familias desestructuradas
- Marginada en menores
- Personas mayores, y personas con discapacidad
- Problemática de la mujer
- Exclusión social
- Ect.





## 1.8 LOS RECURSOS SOCIALES: CONCEPTO Y CARACTERISTICAS.



Son los medios humanos, materiales, técnicos, financieros, etc., los que utiliza una sociedad para dar respuestas a sus necesidades.

La necesidad-problema, finaliza cuando se obtiene el recurso necesitado.

### CARACTERISTICAS:

- Da respuestas a las necesidades de la población y elimina problemas existentes.
- Los recursos son diseñados dependiendo de la sociedad así que pueden variar.
- Estos recursos suelen surgir de estancias publicas o privadas.





## 1.9 LA CLASIFICACION DE LOS RECURSOS SOCIALES



**SERVICIOS SOCIALES PROPIAMENTE DICHS:**  
Medios disponibles para uso colectivo



**PRESTACIONES SOCIALES:** medios que ofrecen las personas para uso privado

### SE PUEDE CLASIFICAR POR LOS RECURSOS EXISTENTES, ESTABLECIDO POR LO SIGUIENTE:

- **Naturales:** habilidad de la persona
- **Materiales:** infraestructura y lo que dispone la comunidad
- **Financieros:** capital para ejecutar la acción
- **Humanos:** población apta para la ejecución.
- **Institucionales:** servicios que dota la sociedad para el cumplimiento a

### CLASIFICACION EN EL AMBITO EN EL QUE SE PRODUZCA:

- **Internos:** personales
- **Externos:** ofrecidos por entidades publicas

### CLASIFICADO EN FUNCION DEL ORGANO DEL QUE PROCEDAN:

- **No institucionales**
- **institucionales**

### PARA QUIEN VAN DIRIGIDOS:

- **Recursos sociales generales**
- **Recursos sociales**





## 1.10 RECURSOS SOCIALES Y TRABAJO SOCIAL

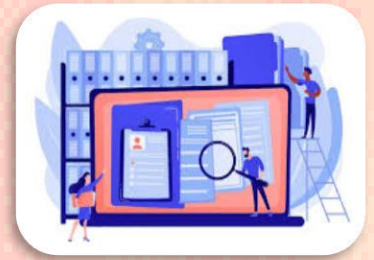

Los recursos sociales son el instrumento que tiene los trabajadores sociales para la intervención

El trabajador social debe de conocer bien los recursos sociales que hay para la intervención



El trabajador social es uno de los primeros profesionales en conocer los problemas sociales.

Los recursos sociales no son creados para un grupo en específico si no para la población en general.

### **Criterios que debían aplicarse en función a los recursos en el desempeño de sus funciones:**

- Desinstitucionalización
- Normalización/integración.
- Universalización de los servicios sociales
- Normativos y técnicos
- Proximidad o acercamiento de los recursos
- Personalización y humanización



## 1.11 CAMPOS EMERGENTES DE TRABAJO SOCIAL

Los prejuicios generados a lo largo del desarrollo del conocimiento son el principal obstáculo para la integración de ciencias.



La multidisciplinaria es el abordaje desde diferentes ámbitos, pero en forma paralela.



La multidisciplinaria es el abordaje desde diferentes ámbitos, pero en forma paralela. Los temas en torno a la disciplina y la interdisciplina tienen que fomentarse en espacios de discusión teórica.

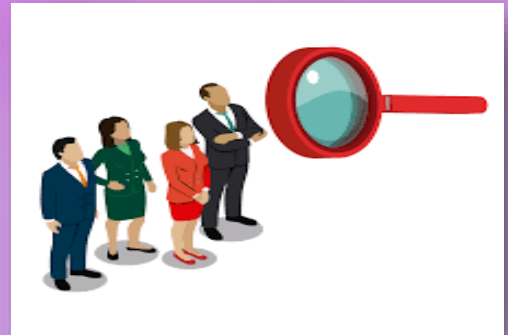

La interdisciplina, es el abordaje de un fenómeno de estudio que involucra otras ciencias.



El hallazgo de una disciplina responde a interrogantes dados por otras disciplinas.



## 1.12 ¿COMO ENTENDEMOS LAS PROBLEMATICAS Y LOS CAMPOS EMERGENTES LOS TRABAJADORES SOCIALES?

Tener un mejor desarrollo de las aptitudes generales del pensamiento, nos permite un mejor desarrollo de las competencias particulares.

Los profesionales de diferentes áreas, tiene la responsabilidad de realizar acciones de calidad para lograr su objetivo.



El trabajo social debe asumir un compromiso de cambio ya que puede compartir nuevos espacios de intervención.

El trabajador social estará en constante reto y expuesto a la crítica, y su espacio profesional será satisfacer las necesidades humanas.

Enfoques contemporáneos de trabajo social:

- El reconocimiento del trabajo social como disciplina de las ciencias sociales.
- La evaluación de la curricular que forma el trabajador social.
- El reconocimiento social y la definición de sus funciones
- El desarrollo de los elementos metodológicos que aporta a atrás disciplinas.

