



Nombre: Rosaura Hernández González

Maestra: Ingrid Bustamante Díaz

Súper notas

Trabajo social

2/10/2023



Necesidades abordada desde distintas disciplina.

- o Perspectiva Biologica.
- o Perspectiva Psicologica
- o Perspectiva filosofica
- o Perspectiva Juridica
- o Perspectiva economica

EL CONCEPTO DE NECESIDAD Y SU DISTINCIÓN DE FIGURAS AFINES

El hombre en su proceso histórico y en su relación con el entorno experimenta una serie de necesidades



CLASIFICACIÓN DE LAS NECESIDADES

TEORÍAS Y ESTUDIOS SOBRE LA CLASIFICACIÓN DE LAS NECESIDADES



Las necesidades del ser humano están jerarquizadas y escalonadas.

Necesidades fisiológicas básicas

- 1º Necesidad de respirar, beber y alimentarse.
- 2º Necesidad de dormir, descansar
- 3º Necesidad de evitar el dolor y tener relaciones sexuales.

La teoría de las representaciones sociales, propuesta por Serge, sitúa en una relación estrecha entre lo individual y lo colectivo.

TEORÍA DE LAS REPRESENTACIONES SOCIALES

Las representaciones sociales "designan una forma de conocimiento específico, el saber del sentido común.

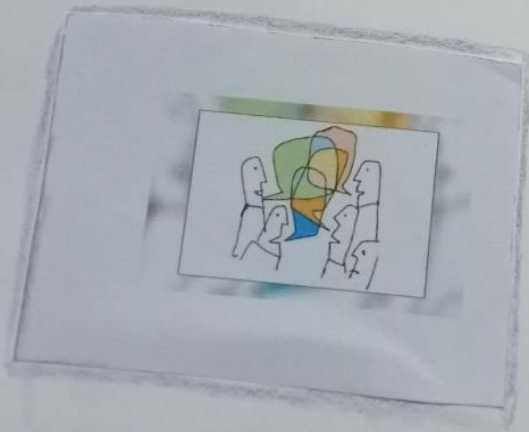

La teoría de la acción social cuenta con múltiples acepciones

TEORÍA DE LA ACCIÓN SOCIAL



El concepto de acción social es concebido desde una innegable orientación antropológica.

Los problemas sociales pueden variar de unas sociedades a otras.

CLASIFICACIÓN DE PROBLEMAS SOCIALES DESDE LA PERSPECTIVA DEL TRABAJO SOCIAL.

Al trabajador social le corresponde la tarea de afrontar los problemas sociales existentes.

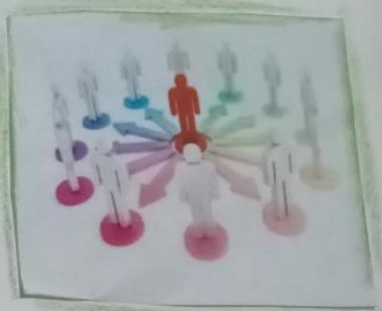

El recurso social es el que en alguna medida resuelve o satisface necesidades sociales.



Los Recursos Sociales: CONCEPTO Y CARACTERÍSTICA.

La secuencia
necesidad - problema
finaliza con el
recurso.

Los recursos sociales son el instrumento que tienen los trabajadores sociales para la intervención.

RECURSOS SOCIALES Y TRABAJO SOCIAL.

Como trabajador social y la convivencia con los ciudadanos es uno de los primeros en conocer los problemas que les afectan.

Los perjuicios generados a lo largo del desarrollo del conocimiento son el principal obstáculo para la integración de ciencias.

CAMPOS EMERGENTES DE TRABAJO SOCIAL

La interdisciplina, esta es el abordaje de un fenómeno de estudio que involucre a una o más disciplinas.