



mapa conceptual.

Nombre del Alumno: Flor Mileidy Herrera Aguilar.

Nombre del tema: Unidad III. Mapa Conceptual.

Parcial : I ro.

Nombre de la Materia: Sociología General.

Nombre del profesor: Lic. Ingrid Bustamante Diaz.

Nombre de la Licenciatura: Trabajo Social y Gestión Comunitaria.

Cuatrimestre: I ro.

Pichucalco Chiapas. 02 de diciembre del 2023.

SIGNIFICADO

Se refiere a un conjunto, asociación o un grupo de individuos que puede ser de seres humanos, animales o de cualquier otro tipo de vida.

COMUNIDAD HUMANA.

Esta comunidad comparten las costumbres, el idioma, la visión del mundo, los valores, las creencias, las tareas, los trabajos, los estudios, el status social y los roles.

COMUNIDAD

En la medida en que la comunidad humana se desenvuelve los individuos elaboran, comparten y socializan una identidad común diferente de otras comunidades que pueden expresarse con signos o señales.

COMUNIDAD NO ESTRUCTURADA

(individualista) Que alude a la reunión de individuos que conforman un determinado sistema, o comunidad estructurada, en el cual existe un alto grado de pertenencia y por lo tanto existe un sentimiento de igualdad social.

LA PERTENENCIA O MEMBRESIA.

Es decir la historia , la identidad, los símbolos, los derechos, y los deberes de la comunidad.

EL COMPROMISO

Donde el deseo por llegar a las metas y el conocimiento de los miembros del grupo es suficiente para crear lazos emocionales, firmes y brindar afecto, contención y seguridad.

ELEMENTOS NECESARIOS PARA QUE EXISTA UNA COMUNIDAD

LA INFLUENCIA

Es la capacidad que se tiene para inducir o influenciar a otros individuos para realizar una determinada acción conjunta.

LA INTEGRACIÓN

Que busca el respeto, la popularidad, el status, y la satisfacción de todas las necesidades del grupo.

TIPOS DE COMUNIDAD.

VICTOR TURNER

Antropólogo cultural y estudioso de símbolos y ritos de las culturas tribales y su rol en las sociedades definió varios tipos de comunidad

COMUNIDADES GEOGRÁFICAS.

Se trata de aquellas comunidades donde la reunión e interacción de los sujetos se producen en virtud de que comparten un ámbito geográfico y residencial compartido y suele referirse a las comunidades mas pequeñas como las comunidades.

mapa conceptual.

COMUNIDAD EXISTENCIAL.

Es la experiencia personal y transitoria de unidad.
una comunidad pasajera

COMUNIDAD NORMATIVA.

Es una comunidad organizada en un sistema social y permanente

COMUNIDAD IDEOLÓGICA

Que se aplica a algunos modelos sociales utópicos, vinculadas al territorio y las nuevas formas de organización de las comunidades y sus ámbitos de acción.

COMUNIDADES VIRTUALES

Estos tipos de comunidades suelen tener un objetivo común o una misión, por ejemplo obtener lucro, hacer un mundo ecológico, defender la vida, promover un sitio de vida y promover principios espirituales.

COMUNIDADES FUNCIONALES

Son aquellas que comparten intereses comunes a partir de un imaginario compartido, pero no un territorio. (no es la vecindad lo que los hace comunidad, si no los proyectos o propósitos comunes.

COMUNIDAD AUTÓNOMA

Se ocupan de su organización, mantenimiento y desarrollo. Suele utilizarse para referirse a una división regional y administrativa dentro de un estado.

COMUNIDADES FUNCIONALES O VIRTUALES

COMUNIDAD DE FIELES

Es la comunidad religiosa que cada individuo o grupos de la comunidad llevan a cabo.

COMUNIDAD EDUCATIVA

Alumnos, profesores, empleados y representantes de una institución educativa.

COMUNIDADES VIRTUALES

Cuando los intereses comunes se comparten solo o por medio de canales electrónicos, las redes sociales, los foros, los blogs, los correos electrónicos, la plataforma, ya que son sitios que permiten la creación de este tipo de comunidades gracias al desarrollo de las nuevas tecnologías y el internet.

Pueden tener un nivel de servicio mínimo para poder dedicar el mayor número de recursos a las personas o las familias que la componen.

Pueden poseer un tipo de defensa y muy pocos individuos forman parte de la comunidad para poder controlarlas dentro del territorio.

Puede ser democrático y de asamblea a veces con valores opresivos.

COMUNIDAD UTÓPICA

poseen ciertas características como crear un sistema de vida práctico para vivir juntos, los elementos son interdependientes o autosuficientes en medio de una producción.

El nivel de cambio social puede ser no muy grande y el sistema social puede ser predecible y muy obvio.

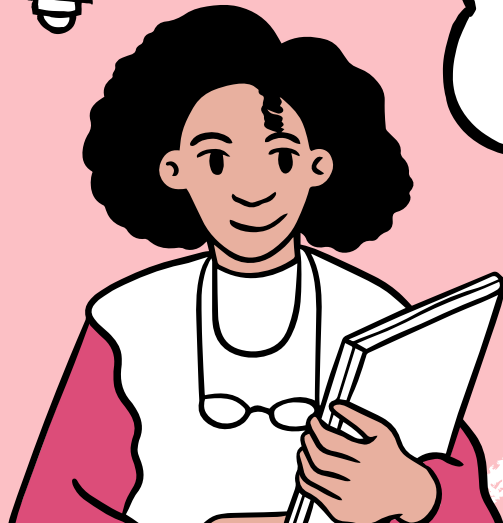

Se refiere a un conjunto o un grupo de diferentes especies que son imprescindibles para el equilibrio de un ecosistema y que comparten un mismo hábitad.

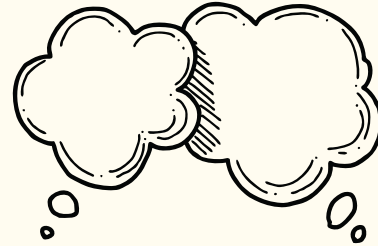

La biocenosis es la coexistencia de diversas comunidades biológicas.

COMUNIDAD EN BILOGIA.

Las comunidades biológicas se forman de tres grupos esenciales, que son las plantas, los animales y los microorganismos.

plantas, animales y microorganismos en un solo ecosistema delimitado en una espacio específico y que se denomina biotipo.

1

Es un grupo de personas con diversas características que se encuentran asociados por vínculos sociales, comparten perspectivas comunes y participan en acción conjunta en localidades.

CARACTERISTICA DE LA COMUNIDAD.

5

Realiza acciones conjuntas que reúnen a las personas o los vínculos sociales como la familia, amigos y la diversidad.

2

comunidad se definió como un sentido del lugar, algo que podría situarse y describirse denotando un sentido del local o de los límites.

3

Es una zona o un lugar reconocible, como una ciudad, poblado o vecindario o incluso un lugar de trabajo.

4

Comparte intereses y perspectivas comunes, comparte valores, normas, religiones, intereses, preocupaciones, necesidades, felicidad y sufrimiento con los otros miembros de la comunidad.

La educación en la comunidad.

Se conside como el proceso social mediante el cual los individuos hacen propio los conocimientos y bienes culturales de la humanidad.

Se preparan de acuerdo con la historia, la cultura y las necesidades de su sociedad, para realizar sus proyectos de vida donde intervienen aspectos de carácter productivo y de bienestar social.

Las comunidades en la antigüedad transmitían los conocimientos del mundo que los rodeaba a través de la convivencia cotidiana.

Se convirtió en un gran caudal de información que hizo necesario el surgimiento de grupos sociales cuya función principal se sentó en enseñar a otros.

La escuela se consolida entonces como una institución social, con la misión manifiesta y muy evidente de educar.

Definición

Pueblo que se desarrolla en el campo y alejado de los cascos urbanos, y puede hacerse referencia tanto al pueblo en si mismo, como a la gente que habita en dicha localidad.

Problema

Lorem ipsum dolor sit amet, consectetur adipiscing elit, sed do eiusmod tempor incididunt ut labore et dolore magna aliqua. Scelerisque viverra mauris in aliquam sem fringilla ut.

Conclusión

Lorem ipsum dolor sit amet, consectetur adipiscing elit, sed do eiusmod tempor incididunt ut labore et dolore magna aliqua. Scelerisque viverra mauris in aliquam sem fringilla ut.

COMUNIDAD RURAL

hipótesis

Lorem ipsum dolor sit amet, consectetur adipiscing elit, sed do eiusmod tempor incididunt ut labore et dolore magna aliqua. Scelerisque viverra mauris in aliquam sem fringilla ut.

análisis

Lorem ipsum dolor sit amet, consectetur adipiscing elit, sed do eiusmod tempor incididunt ut labore et dolore magna aliqua. Scelerisque viverra mauris in aliquam sem fringilla ut.

objetivos

Lorem ipsum dolor sit amet, consectetur adipiscing elit, sed do eiusmod tempor incididunt ut labore et dolore magna aliqua. Scelerisque viverra mauris in aliquam sem fringilla ut.

Son los grupos de personas que viven en zona urbana es decir en ciudades en la que la mayoría de las personas trabajan en oficinas, almacenes o fabricas y muchos se dedican al comercio.

COMUNIDAD URBANA

El término comunidad nace del latín *communitas*, y el urbano nace del latín *urbanus*. Ambos hacen referencia a una cualidad en común y en conjunto de personas que viven en ciudades y que cuentan con intereses y reglas en común.

Las comunidades urbanas se han incrementado en gran manera según las organizaciones de las Naciones Unidas, desde los últimos 30 a 50 años. Gracias a este cúmulo de personas cada vez más se van formando más comunidades urbanas.

Las comunidades urbanas más antiguas que se conocen de la antigüedad son la antigua Roma y la antigua Atenas, las cuales eran muy famosas por su diversidad y su gran número de personas.

Cuentan con grandes y diversas arquitecturas como edificios, casas, conjuntos residenciales, fábricas entre otros.

contienen distintos servicios tales como eléctricos, drenajes, tuberías de agua, calles, alumbrado público, transporte, telefonía, televisión e internet.

Cuentan con grupos de diferentes culturas o sociedades y tiene mejor organización.

Tienen más formas de autogobierno, como las asociaciones de vecinos estudiantiles.

Su población debe ser mayor de 2500 habitantes, mientras más grande es, se vuelve más compleja por tener espacios muy amplios para vivir y trabajar.

Otras de las desventajas es que en las comunidades urbanas hay mucho tránsito vehicular, aglomeración de personas, inseguridad, y carencia de los servicios públicos.

También existen desventajas en las comunidades urbanas. sobrepoblación, escasez de vivienda y alimentos saludables.

También están las grandes industrias, produciendo energía, elaborando productos para la construcción de edificios y materia prima.

CARACTERÍSTICAS DE LAS COMUNIDADES URBANAS.



Una de las actividades de supervivencia es el comercio debido a la gran cantidad de personas que existen en ellas y las necesidades a las que recurren.

COMUNIDAD URBANA

Los servicios están operativos casi al 100%, la compañía telefónica y el internet es mayor y hay diversidad de medios de comunicación.

Ambas comunidades presentan diversas diferencias que las hace únicas, bien sea por la cantidad de población o los servicios que prestan a los ciudadanos.

El acceso al deporte, educación y salud tiende a ser limitado, la contaminación es casi nula, el consumo de alimentos procesados es mínima, y hay más seguridad por ser lugares más pequeños dónde todos se conocen y existe control familiar y social.

DIFERENCIA ENTRE LAS COMUNIDADES URBANAS Y RURALES

El acceso a la educación, salud, cultura y deporte es mayor.

Comunidad rural. No hay mucha accesibilidad a los servicios públicos, menos en electricidad o transporte, la cobertura es casi nula y no hay amplitud en los medios de comunicación.

Hay mayor riesgo de contaminación debido a la existencia de empresas industriales, las personas consumen alimentos procesados y nocivos para la salud.

Hay mayor inseguridad y violencia entre los ciudadanos y existen dificultades en el control familiar.

1 Comprende tanto como formas más espontáneas, emocionales, y efímeras, como formas de comportamiento planeado, duradero y organizado que se encuentran en los movimientos sociales

2 Lo Fland (1981) definió el comportamiento colectivo como formas sociales emergentes, y extra institucionales de comportamiento.

3 Blumer (1951) afirmó que el comportamiento colectivo se interesó por estudiar las formas en que el orden social viene a la existencia en el sentido de la emergencia y solidificación de nuevas formas de comportamientos colectivos.

4 Turner y Killian (1987) Define al comportamiento colectivo como aquellas formas del comportamiento social en la que las convenciones habituales dejan de guiar la acción social y las personas trascienden y pasan por alto las pautas y estructuras institucionales establecidas.

El movimiento social constituye una forma compleja de comportamiento colectivo y consta de tres conceptos básicos. Colectividad, multitud y masa. **5**

6 Colectividad: se refiere a un grupo relativamente desorganizado en el que no existen procedimientos formales para seleccionar e identificar a sus miembros para escoger los líderes y para tomar decisiones.

7 Multitud: Es una colectividad cuyos miembros se hallan en presencia mutua inmediata y cara a cara (Lo Fland 1982) dijo que el hecho de que los miembros de la multitud se encuentren juntos, implica algún objeto de atención o propósito en común.

8 Masa: Es una colectividad de personas que atienden a un objeto común, pero que no se encuentran mutuamente en proximidad física e inmediata.

COMPORTAMIENTO

COLECTIVO

RAZA Y RELACIONES ÉTNICAS.

El racismo es un prejuicio que se basa en distinciones físicas socialmente significativa. Racistas es aquel que cree que ciertos individuos son superiores o inferiores a otros.

La raza Blanca posee más inteligencia, moralidad y fuerza de voluntad que las demás. la negra es la menos capaz de las tres razas y se define por su naturaleza animal, falta de moralidad e inestabilidad emocional.

Según Gobineau. Existen tres razas. La blanca, negra y amarilla.

El concepto de raza es concebido como un conglomerado de características heredadas, y proviene del pensamiento europeo de los siglos XVIII Y XIX.

La Etnicidad hace referencia a las prácticas culturales y perspectivas que distinguen a una determinada comunidad de personas.

Las características que pueden definir a un grupo etnico de otros es su lengua que hablan, su historia, su religión, y la forma de vestirse o adornos que se ponen.

ORGANIZACIONES FORMALES



Es un grupo relativamente numeroso de personas pensadas y creadas para lograr objetivos específicos que se mantiene unido por la existencia de normas y reglamentos concretos.

El desarrollo actual de las organizaciones formales es una consecuencia a la modernidad, no se cimienta sobre las costumbres sino que son diseñadas en función de un propósito y se ubican en grandes edificios para ayudar a lograrlo. (Universidades, hospitales, centros comerciales y financieros).

Toda organización posee una estructura, cuánto más burocratizado este, existirá una mayor definición sobre los pormenores de los procesos de acción.