



Mi Universidad

Mapa Conceptual

Nombre del Alumno: Susana García Zurita

Nombre del tema: Comunidad rural y comunidad urbana

Parcial: I

Nombre de la Materia: Sociología

Nombre del profesor: Ingrid Bustamante Diaz

Nombre de la Licenciatura: Trabajo Social y gestión comunitaria.

Cuatrimestre: I

COMUNIDAD RURAL Y COMUNIDAD URBANA

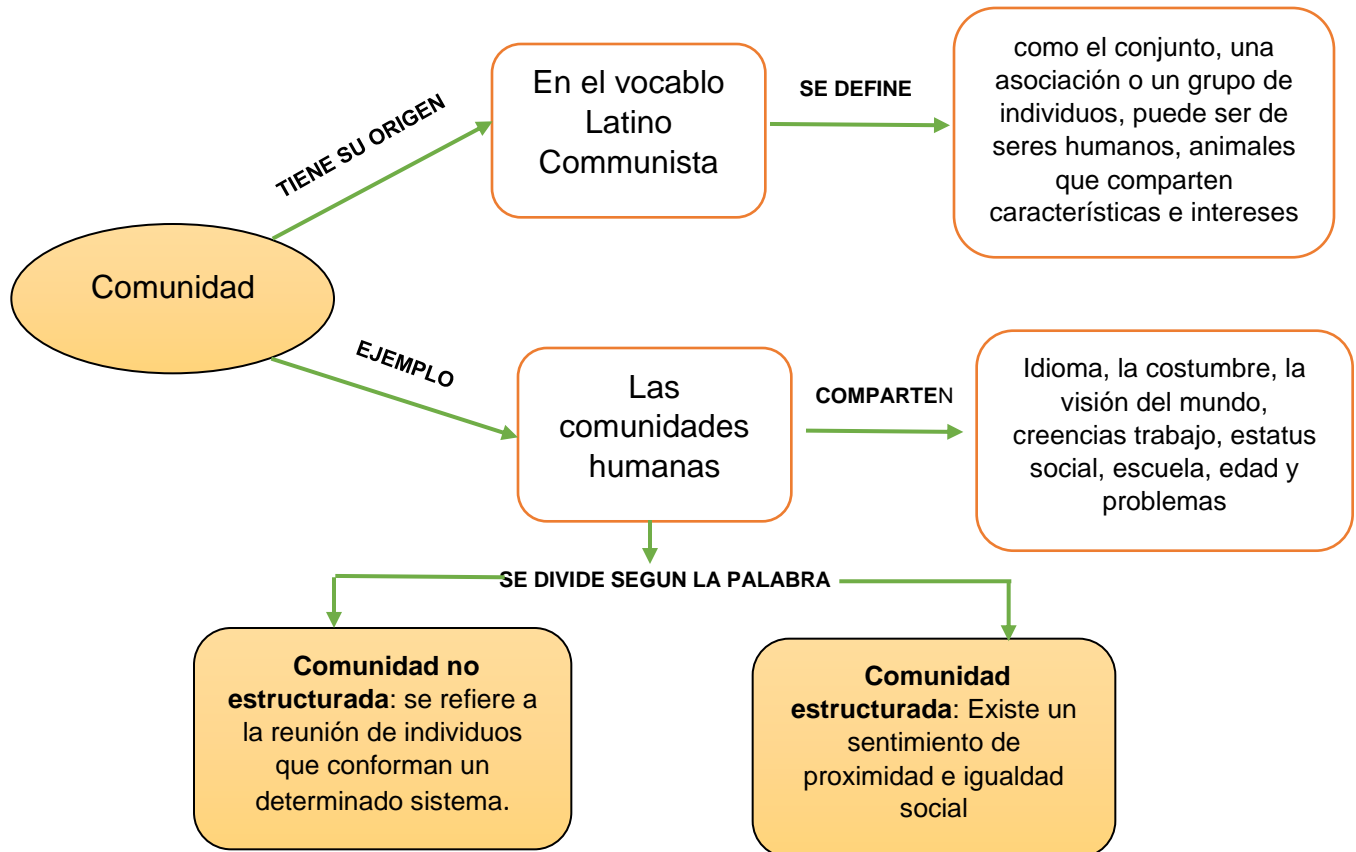

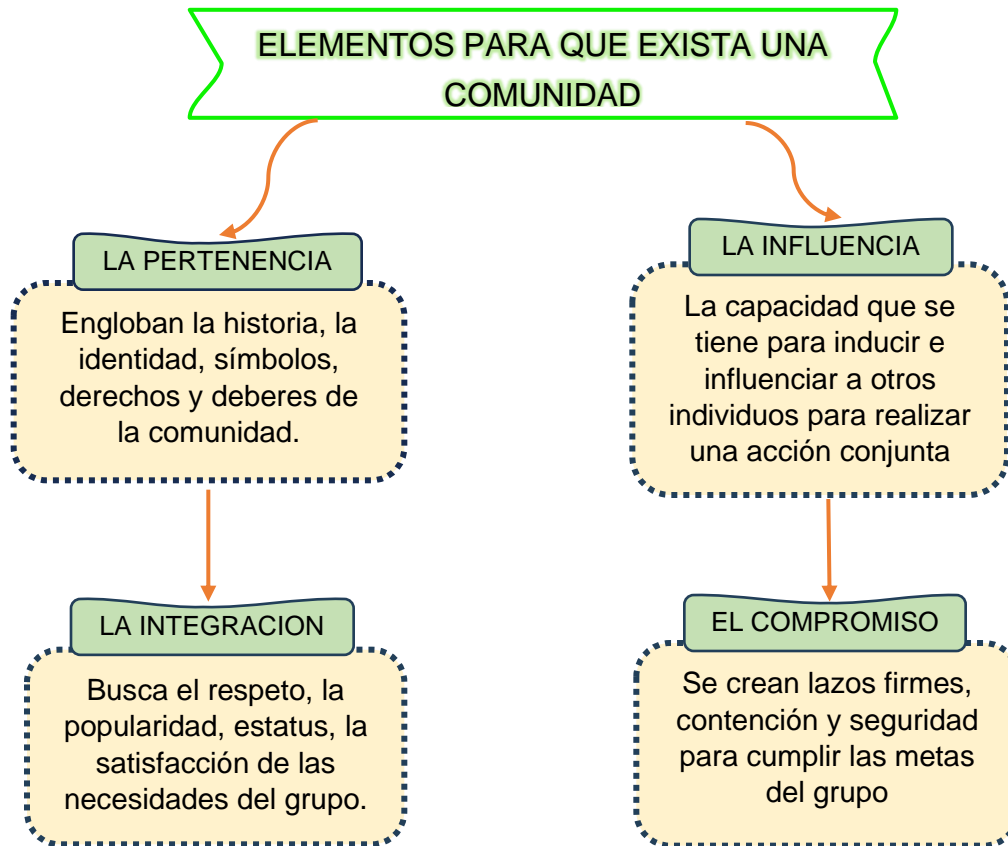

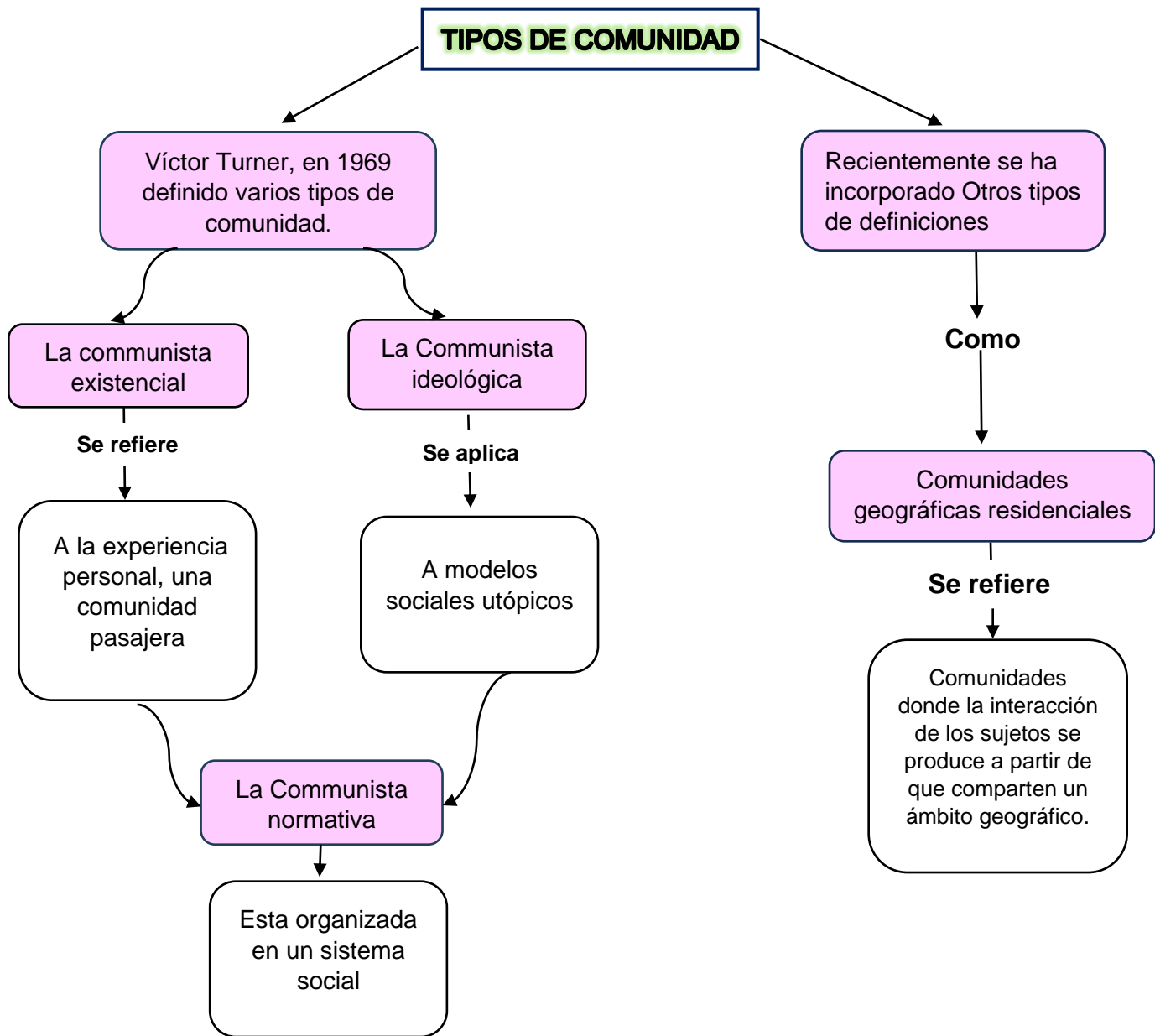

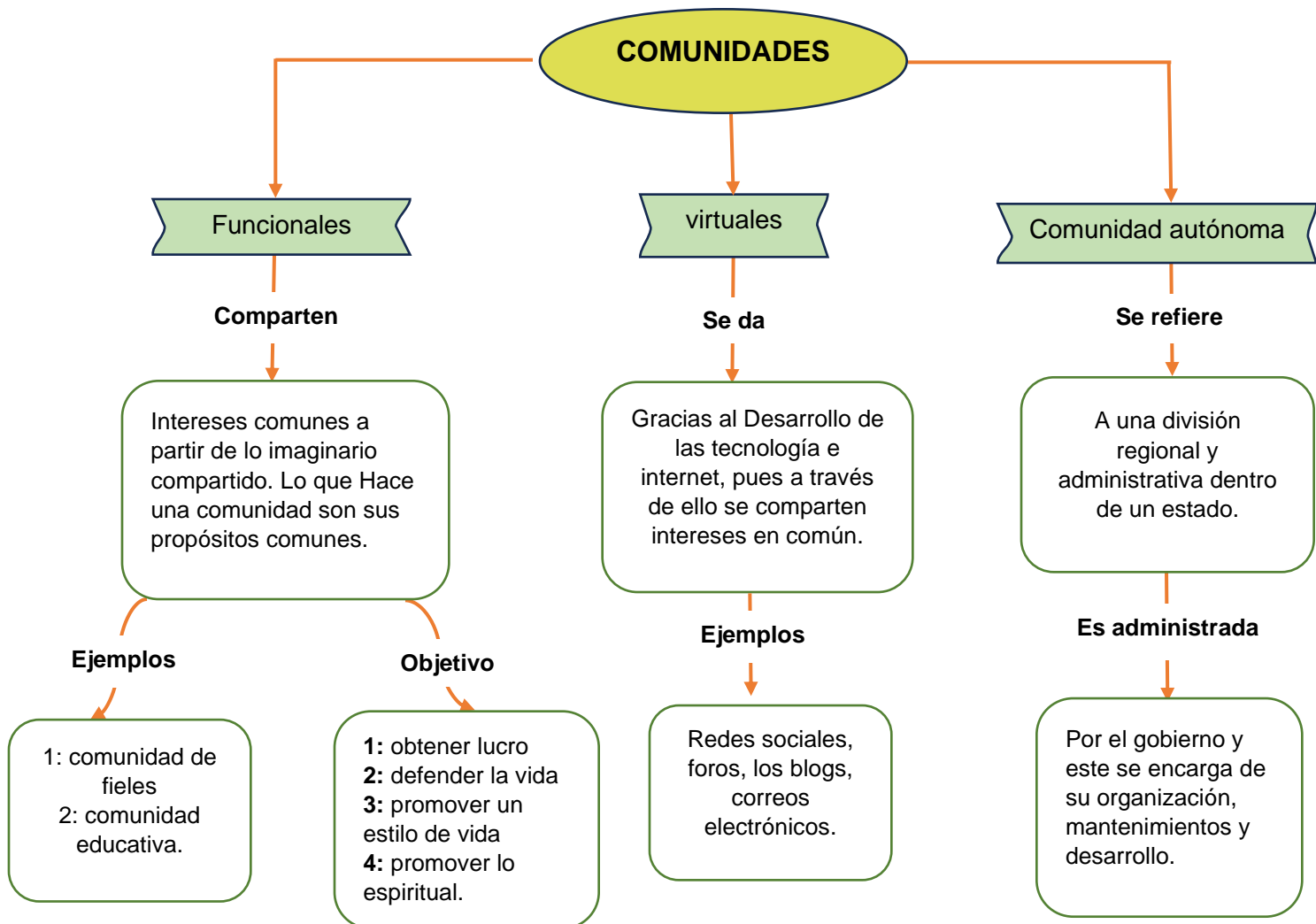

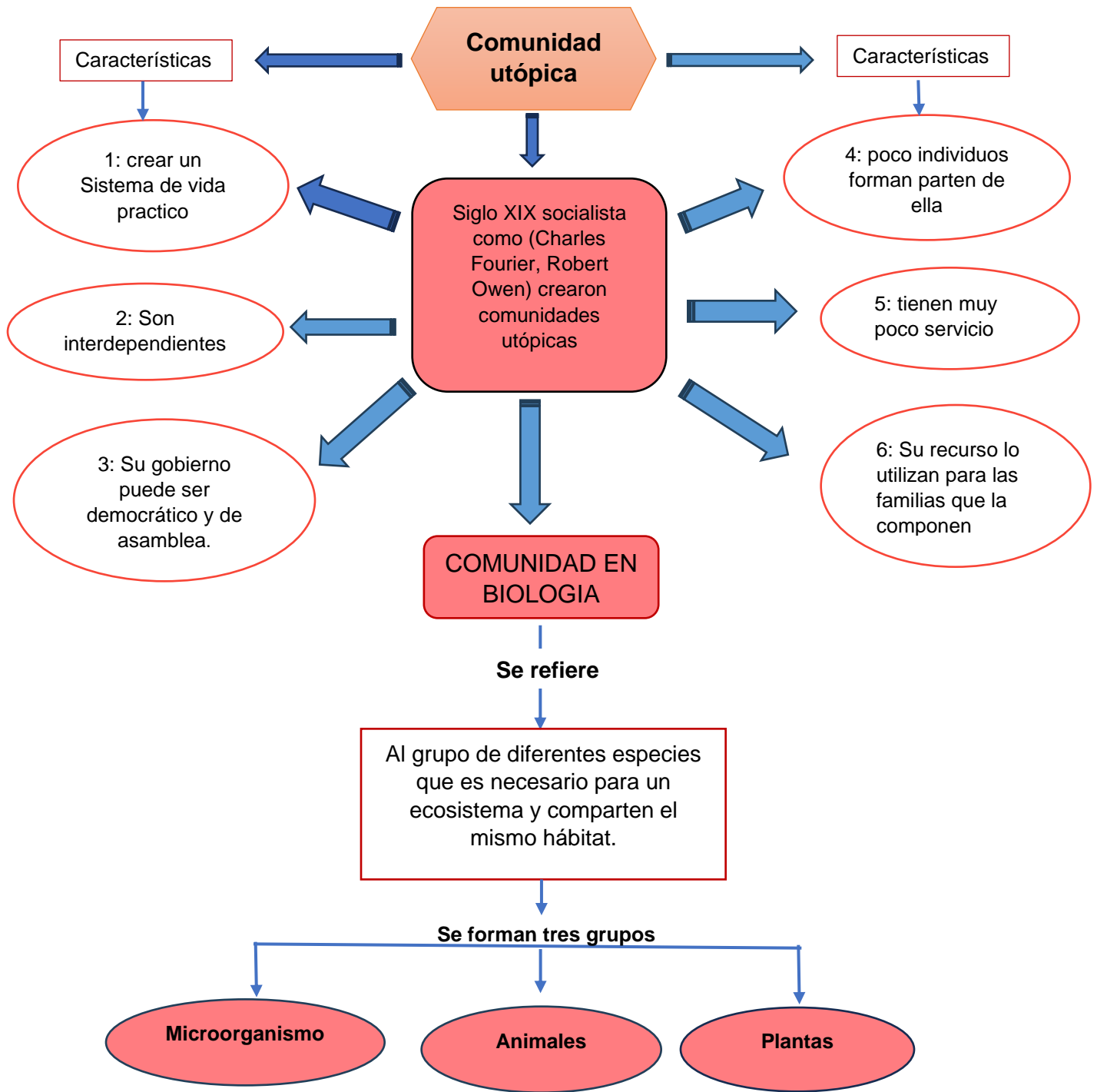

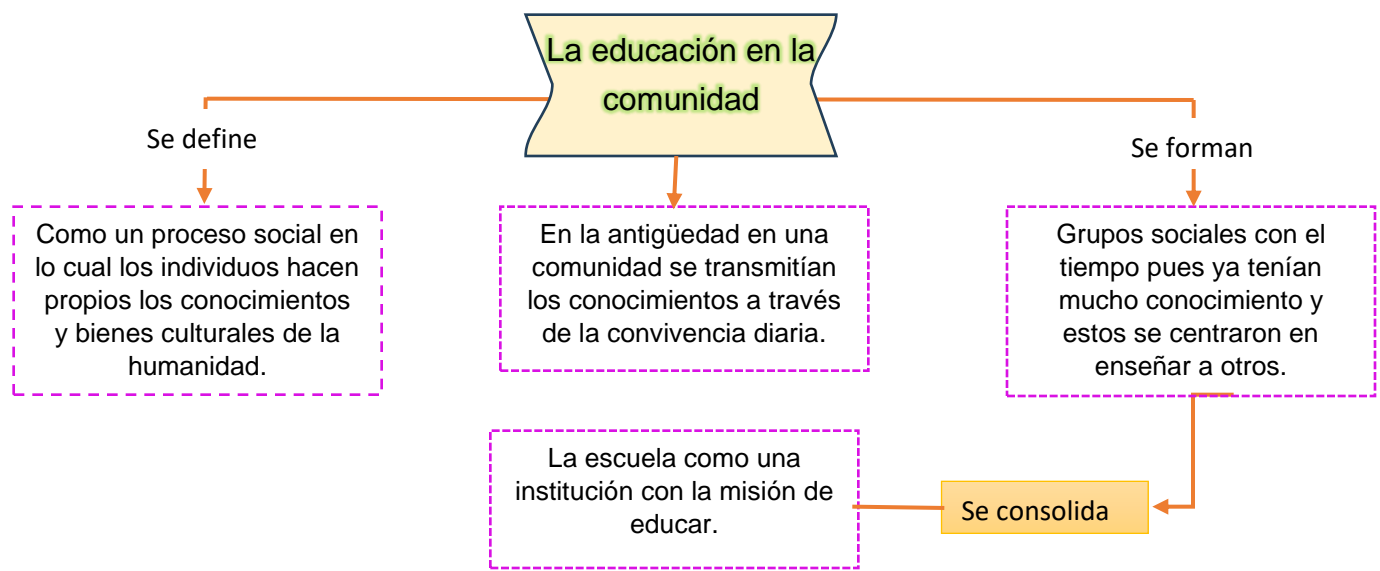
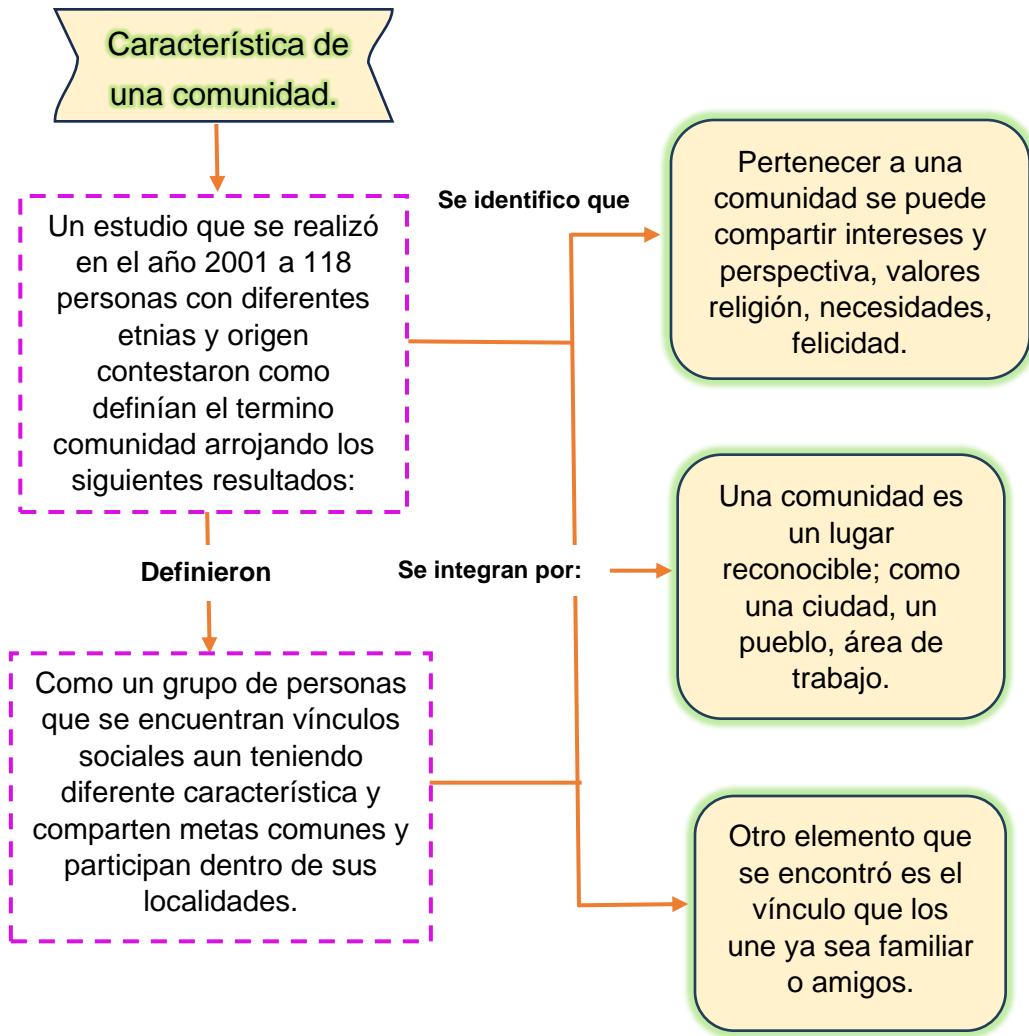

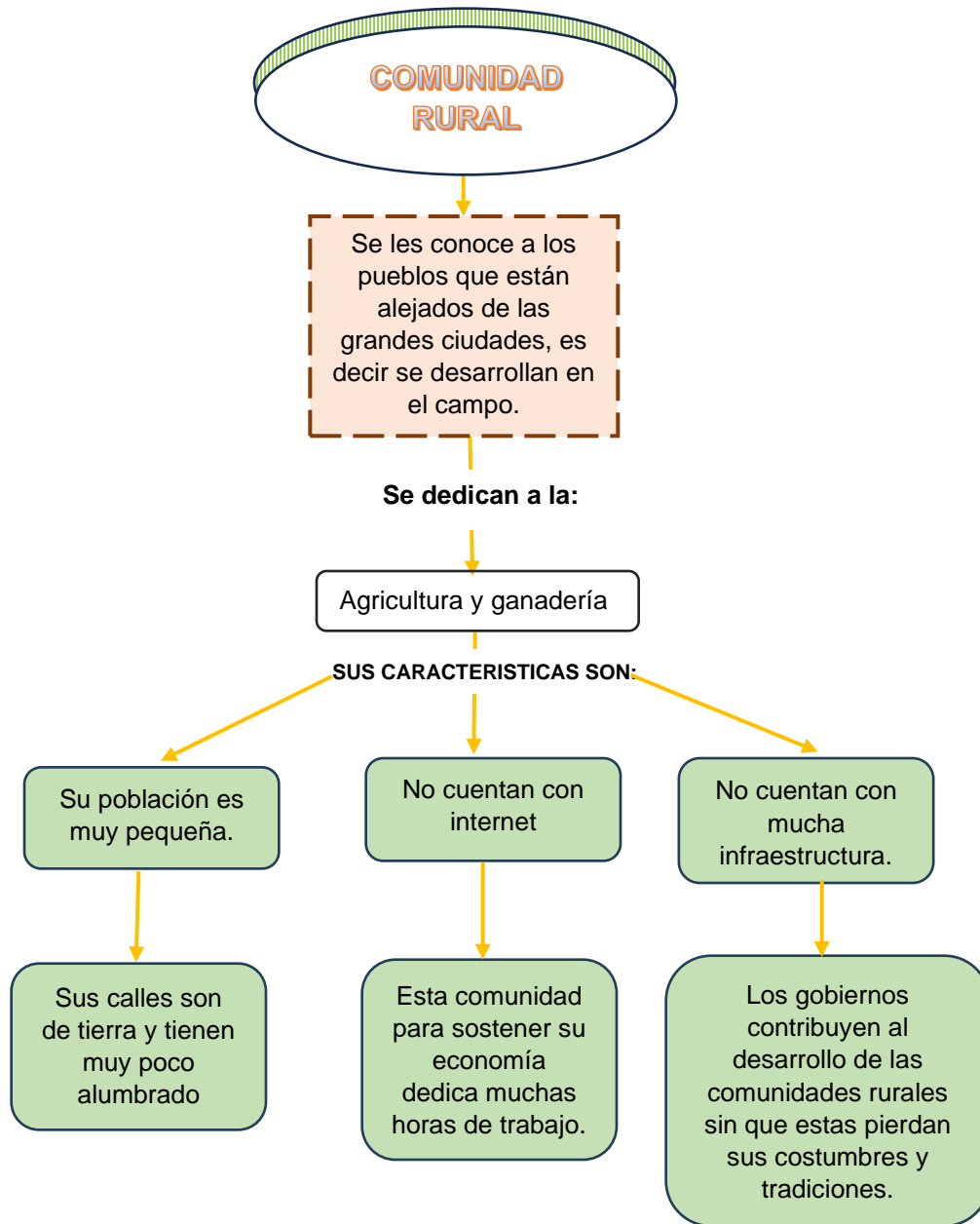

COMUNIDAD URBANA

Son grupos de personas que viven en ciudades y estas son altamente pobladas y cuentan con todos los servicios para la vida diaria.

DATOS

Según la (ONU) para el 2050 el 68% de las personas estarán establecida en zonas urbana.

Con el crecimiento más comunidades urbanas se diferencian por su cultura, lenguas, idiomas.

Las comunidades urbanas más antiguas son la antigua Roma y la antigua Atenas

CARACTERISTICAS

Cuentan con servicios como: drenaje, luz, internet, transporte público, televisión, cable.

1: Cuenta con una población de mas de 2500 individuos.
2: Hay diferentes culturas y sociedades.

Cuentan con grandes edificios y arquitectura, casas, conjuntos residenciales, fabricas.

3: Tiene más forma de autogobierno
4: Cuentan con actividades recreativas y económicas.

PROBLEMAS

1: sobrepoblación
2: Escases de alimento y vivienda
3: inseguridad

4: Congestión de tránsito.
5: Largo tiempo de traslado.
6: Disolución de la familia tradicional.

ACTIVIDADES

1: Se dedican al comercio.
2: Trabajan en grandes industrias.
3: Se realiza actividades recreativas.

DIFERENCIA ENTRE COMUNIDAD

URBANAS

1: Los servicios operan al 100%

2: Hay más compañía
Teléfono e internet.

3: Hay más acceso a la educación, salud, cultura y deporte.

4: Hay más contaminación.
5: hay más inseguridad

5: Se consume alimentos procesados y nocivos a la salud

RURALES

1: No hay mucho servicio público

2: No hay mucha señal de teléfono e internet

3: Acceso a educación y salud es limitada.

4: No hay contaminación.

5: Consumen lo que cosechan los ciudadanos.

5: Existe control familiar y social.

COMPORTAMIENTO COLECTIVO

Sociological association

Define el comportamiento colectivo como formas sociales emergentes y extras institucionales de comportamiento.

(Blumer)

Afirma que el comportamiento colectivo se interesa por estudiar las formas en que el orden social viene a la existencia.

(Turner y Killian)

Lo define como aquellas formas del comportamiento social en la que las convenciones habituales dejan de guiar la acción social y las acciones trasciende colectivamente.

EMERGENTES

Hace referencia a la conducta espontanea y sujeta a normas creadas por los participantes.

EXTRAS INSTITUCIONALES

Las normas que se desarrollan de la cultura establecida y pueden se opuesta a estas.

CAMPOS

- 1: Espontaneas
- 2: Emocionales.
- 3: Efimeras

TIPOS DE COMPORTAMIENTOS

El termino multitud es sinónimo de colectividad **congregada**

El termino masa es equivalente de colectividad **dispersa**

CONSEPTOS BASICOS

COLECTIVIDAD:

Se refiere a un grupo desorganizado en el que no existen procedimientos formales para identificar sus miembros.

MASA:

colectividad de personas que atienden a un objeto común pero no se encuentran mutuamente.

MULTITUD:

Es una colectividad donde los miembros se hallan en presencia mutua

R A Z A Y

RELACIONES ÉTNICAS

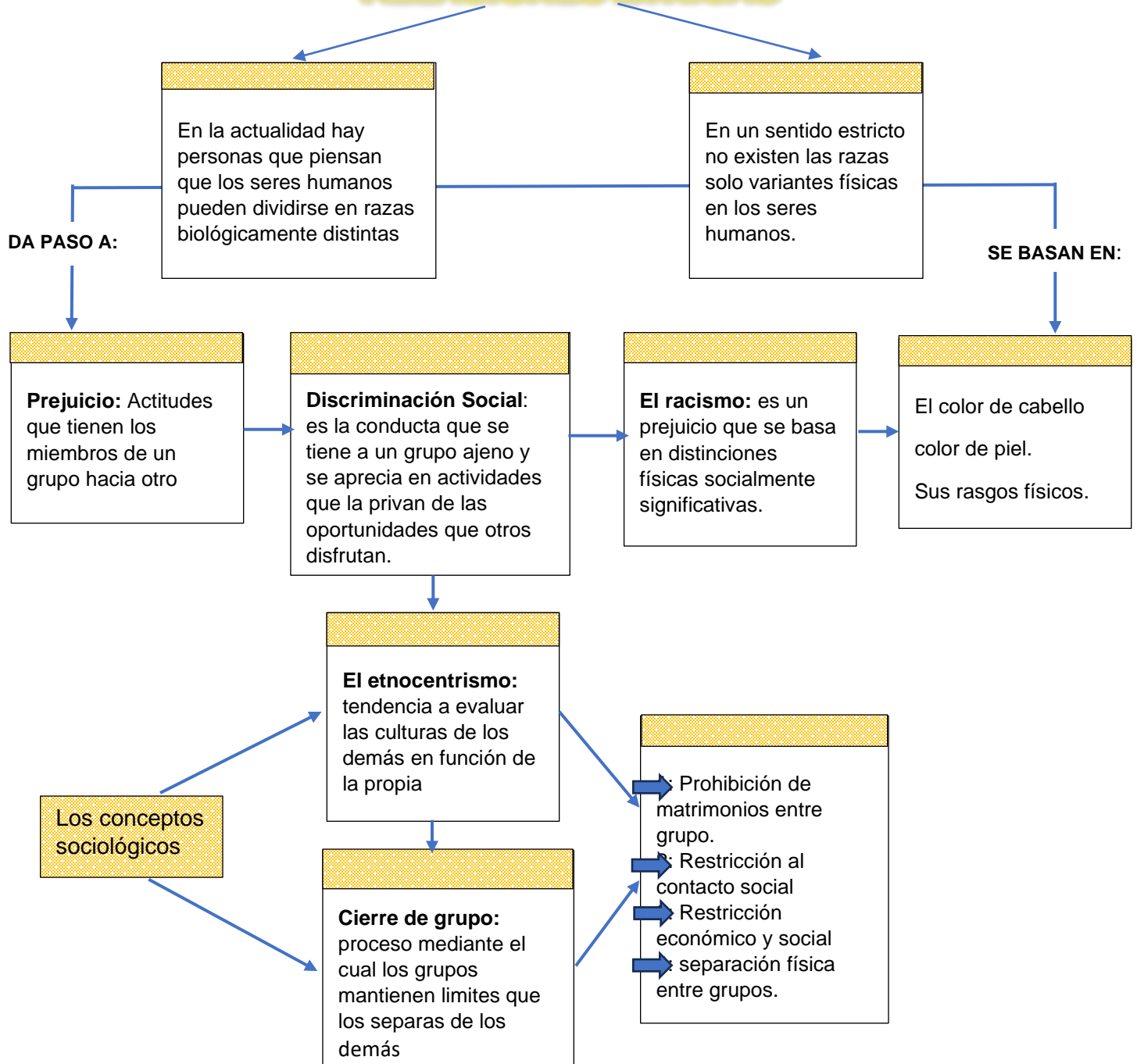

RAZAS Y RELACIONES ÉTNICAS

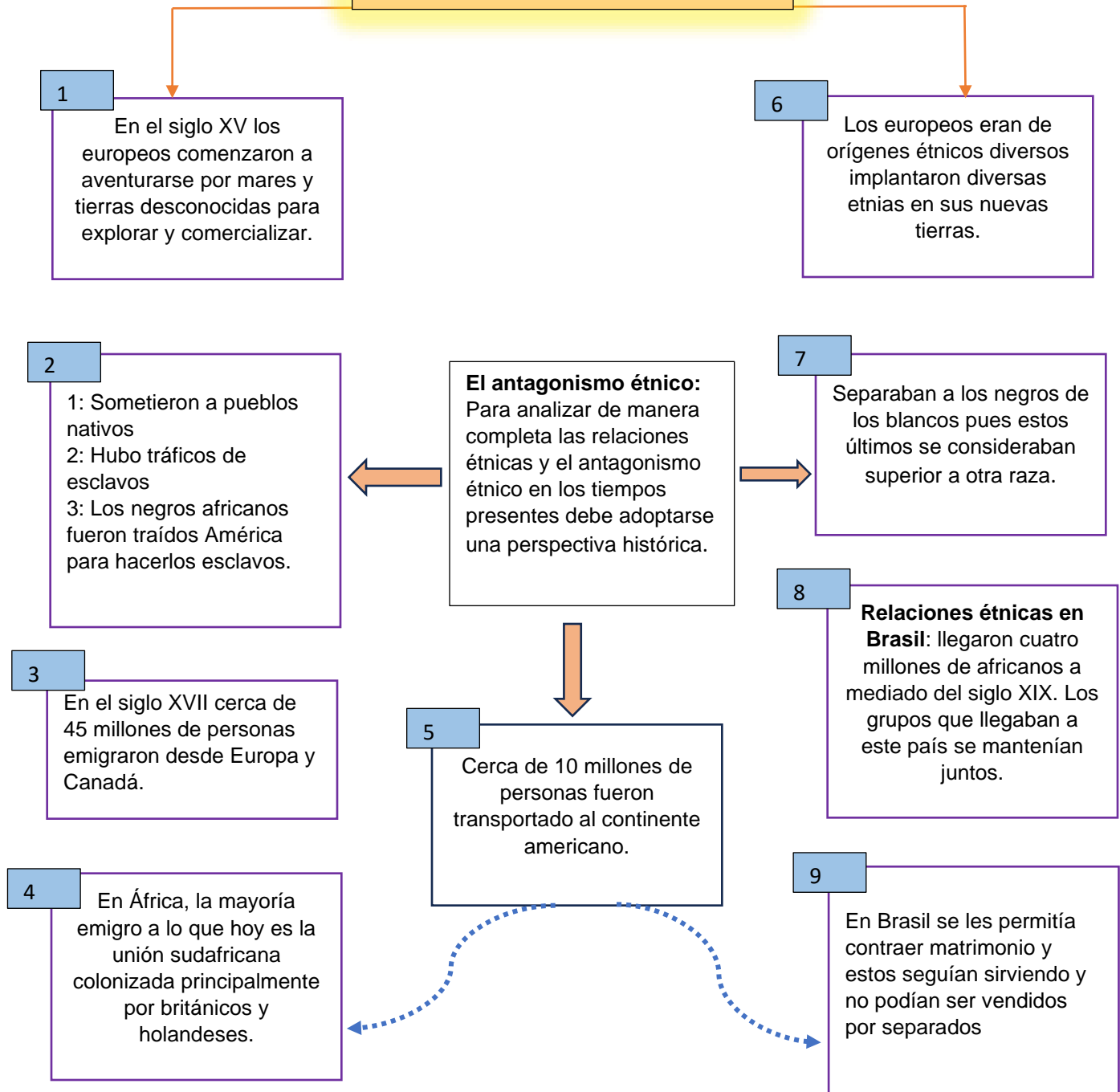

ORGANIZACIONES FORMALES

