



Mapa conceptual

Nombre del Alumno: Dulce Cristel Hernández Hernández

Nombre del tema: Comunidad rural y comunidad urbana

Parcial: Módulo II

Nombre de la Materia: Sociología General

Nombre del profesor: lic. Ingrid Bustamante Diaz

Nombre de la Licenciatura: Trabajo social

Primer cuatrimestre

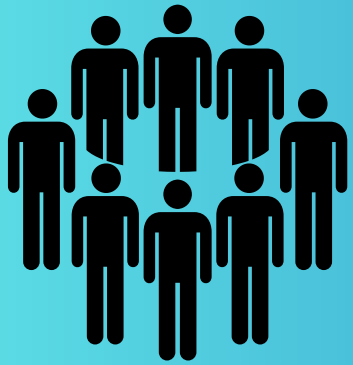

COMUNIDAD

Una comunidad es una zona o un lugar reconocible, como una ciudad, un poblado, un vecindario, o incluso un lugar de trabajo. Una comunidad es un grupo de seres humanos que tienen ciertos elementos en común, tales como el idioma, costumbres, valores, tareas, visión del mundo, edad, ubicación geográfica (un barrio, por ejemplo), estatus social o roles.

Una comunidad está formada por una asociación de diferentes poblaciones que viven en el mismo lugar e interactúan entre sí al mismo tiempo.

la comunidad existencial o espontánea, es la experiencia personal y transitoria de unidad, una comunidad pasajera; la *communitas* normativa, es una comunidad organizada en un sistema social permanente; y la *communitas* ideológica, que se aplica a algunos modelos sociales utópicos.



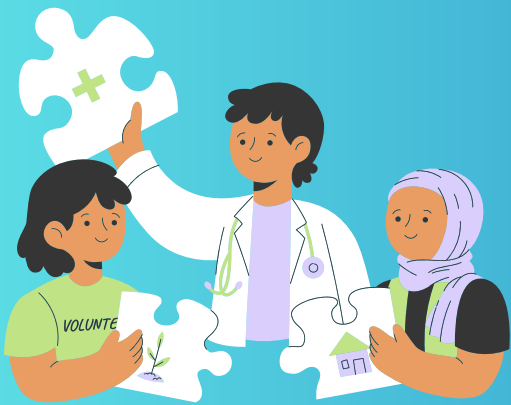

Elementos para que exista una comunidad

Son patrones que influyen en la conducta y que muchas veces se transmiten de una generación a otra. Esto induce o induce a los individuos a realizar dicha acción o propósito.

La integración, busca el respeto, la popularidad, el estatus, la satisfacción de todas las necesidades de un grupo; por lo tanto, nos permite ordenar, centralizar y proteger los datos, transformando la información en datos fiables, idóneos para su uso en la gestión de procesos y decisiones para la mejora de productos, servicios y, en suma, con el objetivo poder tomar mejores decisiones

El deseo de lograr un objetivo ocasiona que se formen lazos emocionales y brindan seguridad. Aprender a involucrarse responsablemente con otros contribuye a la formación de una sociedad fructífera y de convivencia armoniosa.



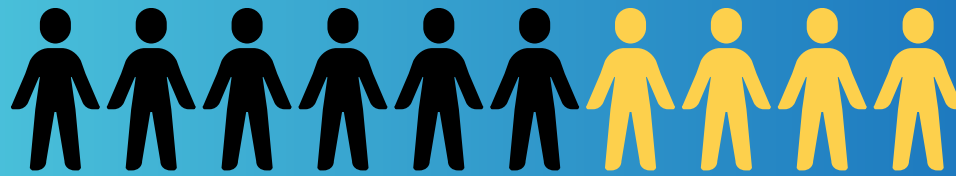

Tipos de comunidad

Existencial

Defiende que el individuo es libre y totalmente responsable de sus actos.

Espontánea

Esta comunidad está basada en coincidencias de los sujetos. Por objetivos compartido.

Normativa

Una comunidad normativa está organizada por un sistema social permanente con cierto tipo de reglas que se deben de seguir para la organización.

Ideológica

Representaciones sociales que definen la identidad social de un grupo, es decir, sus creencias compartidas acerca de sus condiciones fundamentales y sus modos de existencia y reproducción.

Geográficos y residenciales

Esta comunidad está basada en la interacción de un cierto grupo de personas que se relacionan porque viven en el mismo espacio geográfico o residencial.

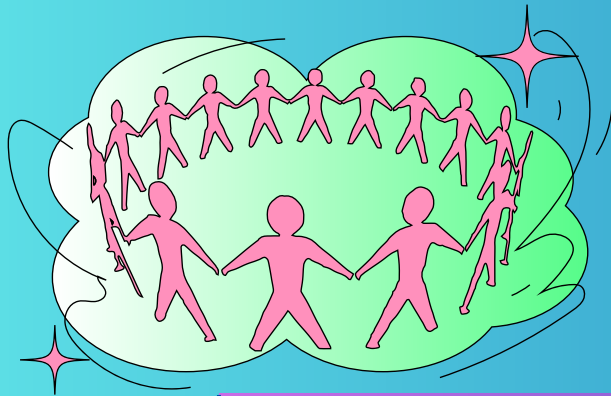

Comunidades funcionales o virtuales

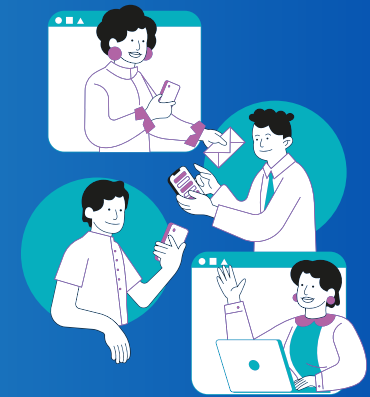

Comunidad funcional son las que comparten intereses comunes a partir de un imaginario compartido, pero no de un territorio, pero con un propósito en común.

Es una división regional y administrativa dentro de un estado que comparte un objetivo.

Una comunidad virtual es aquella que está a base de relaciones electrónicas, como foros, los blog, correos, entre otras.

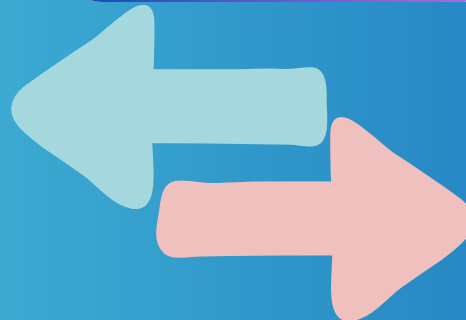

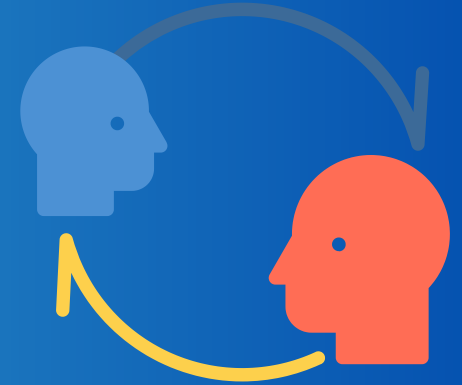

Comunidad autopica

Posee ciertas características como el crear un sistema de vida práctico para que los humanos puedan vivir juntos.

Personas que se reúnen en torno a ideales para experimentar modos de convivencia que ofrecen órdenes socioespaciales alternativos contrastantes con el mundo moderno.

Experimentar modos de convivencia que ofrecen órdenes socioespaciales alternativos contrastantes con el mundo moderno.



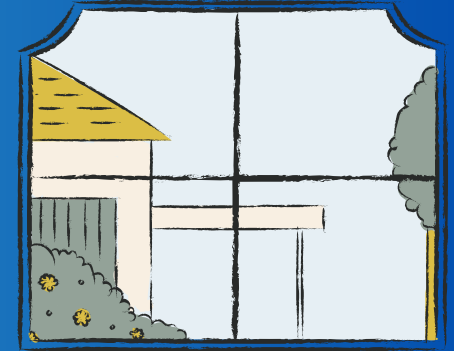

Comunidad biológica

es un conjunto de poblaciones de diferentes especies que comparten un lugar común en el espacio llamado hábitat.

Las comunidades biológicas están, primero que nada, compuestas por poblaciones. Cada población restringida a una especie, es decir, a un número de individuos capaz de reproducirse entre sí y que comparten hábitat geográfico, referido también como biotopo.

Un ejemplo es una población de plantas, o de animales , así también como de seres humanos, que comparten una región.

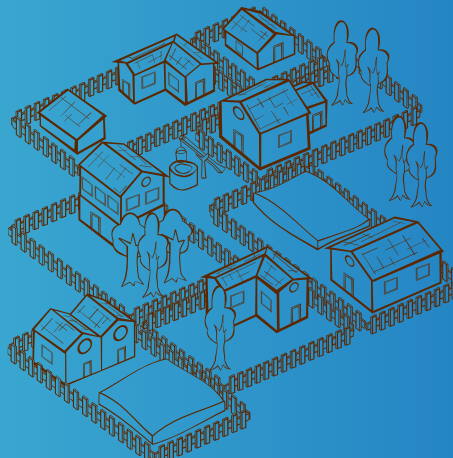



Características de la comunidad



Un grupo de personas con diversas características que se encuentran asociadas por vínculos sociales, comparten perspectivas comunes y participan en acción conjunta en localidades o entornos geográficos.

"sentido de lugar, algo que podría situarse y describirse, denotando un sentido de local o de los límites". las acciones conjuntas que reúnen a las personas, o los vínculos sociales como la familia, los amigos y la diversidad

"compartir intereses y perspectivas comunes" como parte de pertenecer a una comunidad. nuestros valores, normas, religión, intereses, preocupaciones, necesidades, felicidad y sufrimiento con los otros miembros.





La educación en la comunidad

La escuela se consolida entonces como una institución social, con la misión manifiesta y evidente de educar.

La educación se concibe como el proceso social mediante el cual los individuos hacen propios los conocimientos y bienes culturales de la humanidad y se preparan, de acuerdo con la historia, la cultura y las necesidades de su sociedad para realizar sus proyectos de vida, donde intervienen aspectos de carácter productivo y de bienestar social.

fundamental para fomentar la tolerancia entre las personas, y contribuye a crear sociedades más pacíficas.





Comunidad rural

Se conoce como comunidad rural al pueblo que se desarrolla en el campo y alejado de los cascos urbanos. El concepto puede hacer referencia tanto al pueblo en sí mismo como a la gente que habita en dicha localidad.

Campesinos, ganaderos, agricultores, y la economía es precaria.

Una infraestructura deficiente, en ocasiones careces de necesidades básicas, la población rural es escasa, el gobierno cubre el desarrollo rural,

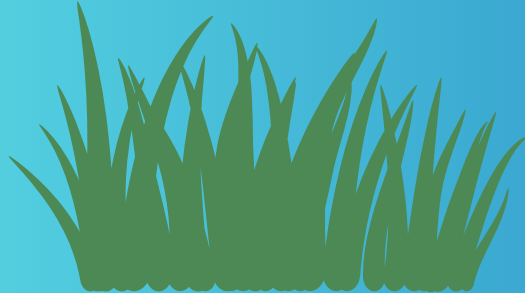



Comunidad urbana

Urbana son los grupos de personas que viven en una zona urbana, es decir en ciudades. En estas ciudades la mayoría de las personas trabajan en oficinas, almacenes o fábricas. Por ejemplo en nuestra ciudad muchos se dedican también al comercio .

zonas urbanizadas de 50 000 personas o más y grupos urbanos de al menos 2500 personas y menos de 50 000 personas.

Caracteriza, a grandes rasgos, por lo siguiente: Predominio del ejercicio económico industrial: los sectores secundario y terciario de la economía (manufactura y servicios). La materia prima y los alimentos, en cambio, suelen provenir de afuera.





Características de las comunales urbanas

En las comunidades urbanas se realizan numerosas actividades de supervivencia compra y venta de innumerables productos.

Contienen distintos servicios tales como tendidos eléctricos, drenaje, tuberías de agua, calles, alumbrado, transporte público y privado, telefonía, televisión por cable, entre otros. Cuentan con grandes y diversas arquitecturas, como edificios, casas, conjuntos residenciales, fábricas, entre otros. Su población debe ser mayor de 2500 individuos.

Mientras más tamaño tienen, se vuelven más complejas por tener espacios muy amplios para vivir, trabajar, divertirse o proveerse. Cuentan con grupos de diferentes culturas o sociedades. Tienen mejor organización. Tienen más formas de autogobierno como las asociaciones de vecinos, federaciones estudiantiles, consejos vecinales, juntas de condominio, entre otros.

Actividades recreativas y económicas en las comunidades urbanas.

Sobrepoblación.

- Hacinamiento.
- Escasez de viviendas y alimentos.
- Congestionamiento del tránsito.
- Congestionamiento de personas y largos lapsos de tiempo de traslado.
- Inseguridad.
- Carencia en los servicios públicos.
- Disolución de la familia tradicional.





Diferencia de comunidad rural y urbana

URBANA

Poca accesibilidad a los servicios públicos, cobertura nula, limitación de deporte, educación y salud
Poca contaminación, los alimentos procesados son mínimos, existe más seguridad, y el control de familia y sociedad

Ambas comunidades presentan diversas diferencias que las hace únicas, bien sea por la cantidad de población que poseen o los servicios que prestan a los ciudadanos. Todo esto se verá reflejado en la siguiente tabla.

RURAL

Servicios operativos al casi 100%, tiene la cobertura electrónica de mejor calidad, acceso a la educación, salud, cultura y deporte.
Mayor riesgo de contaminación, alimentos más procesados, inseguridad, no hay control familiar.



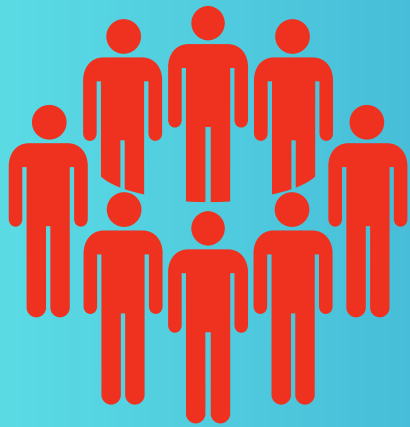

Comportamiento colectivo

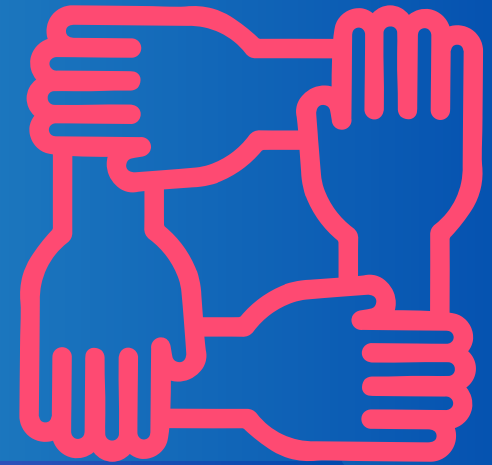

Para poner el problema en la perspectiva adecuada, será necesario referirse primero a su vertiente conceptual. En un amplio sentido, puede decirse que el campo del comportamiento colectivo comprende tanto formas más espontáneas, emocionales y efímeras como formas de comportamiento planeado, duradero y organizado que se encuentran en los movimientos sociales.

Colectividad: se refiere a un grupo relativamente desorganizado en el que no existen procedimientos formales, o previamente definidos, para seleccionar e identificar a sus miembros, para definir los objetivos, para escoger los líderes y para tomar decisiones

Masa: es una colectividad de personas que atienden a un objeto común, pero que no se encuentran mutuamente en proximidad física e inmediata. **Multitud:** es una colectividad cuyos miembros se hallan en presencia mutua, inmediata y cara a cara.





Razas y relaciones étnicas

Hablar de una raza es referirse a una división social que se hace de diferentes grupos humanos de acuerdo con características físicas. El término raza es una construcción social.

Características de la raza se basa principalmente en diferencias físicas observables en las personas (atributos fenotípicos). Estas diferencias son resultado y se transfieren por herencia genética. Es común que se confunda con la idea de etnia. El color de piel, el tipo de cabello y la forma del rostro son algunos de los atributos más utilizados en su categorización. Se asume que los atributos de una raza en su conjunto tienden a no cambiar en el tiempo.

Una etnia es un grupo humano en el que sus miembros comparten un origen común y un lazo sociocultural. Los integrantes de una etnia generalmente comparten una lengua, cultura, prácticas religiosas y/o hábitos comunes. También es posible que compartan características físicas, gracias a su ascendencia genealógica (antepasados comunes).



CARACTERÍSTICAS DE UNA ETNIA
Está basada en el origen común de un grupo de personas. Se expresa en el comportamiento, hábitos, tradiciones, religión, cultura, etc. Involucra la idea de un lazo compartido, el cual forma una identidad étnica. Es dinámica, las características de una etnia son adaptables.



Organizaciones formales

En Sociología se denomina organización formal a un grupo relativamente numeroso de personas pensadas y creadas para lograr objetivos específicos que se mantiene unido por la existencia de normas y reglamentos concretos.

La cultura informal consiste en normas no oficiales que idean tanto los trabajadores como la dirección para hacer frente a situaciones imprevistas en las reglas oficiales, proteger sus posiciones y evitar el trabajo desagradable

Como grupo social poseen una estructura (relaciones regulares y reguladas), unos participantes, unas metas (una gran cantidad de esfuerzo será dedicado a su propia pervivencia), una tecnología y están insertas en un entorno con el cual interactúan (extraen recursos humanos y materiales, a él dirigen sus productos/servicios y contando con él establecen sus metas).

