



Mi Universidad

Mapa Conceptual

Nombre del Alumno: España Irazuth López Alcudia

Nombre del tema: Comunidad Rural y Comunidad Urbana

Parcial: Modulo 2

Nombre de la Materia: Sociología General

Nombre del profesor: Lic. Ingrid Bustamante Díaz

Nombre de la Licenciatura: Lic. En Trabajo Social y Gestión Comunitaria

Cuatrimestre: I

IDENTIDAD COMÚN

Desarrollo de una identidad: una comunidad se desarrolla, los miembros elaboran y comparten una identidad común.

DIFERENCIACIÓN

Dice que la identidad común permite a una comunidad diferenciarse de otras comunidades.

Conjunto de individuos

La comunidad puede estar conformada por los seres humanos, los animales o cualquier otro tipo de vida.

ORIGEN

Viene en el vocablo latino "communitas", y se refiere a un conjunto, una asociación o un grupo de individuos.

COMUNIDAD

EXPRESIÓN

La identidad común puede ser expresada, pues a través de signos o señas.

COMUNIDADES

Las comunidades humanas comparten el idioma, las costumbres, la visión del mundo, las tareas, los estudios, los trabajos, el estatus social, los roles, la edad, los problemas y/o los intereses.

CARACTERÍSTICAS

Visión del mundo: pues son las comunidades humanas, que comparte una visión del mundo.
ubicación geografica: es un elemento compartido por las comunidades humanas.

VALORES Y CREENCIAS

Los miembros de una comunidad comparten los valores y las creencia. son cualidades, actitudes y estándares que los seres humanos y los grupos que viven dentro de la comunidad.

Elementos necesarios para que exista una comunidad

LA PERTENENCIA O MEMBRESÍA

La pertenencia es uno de los elementos necesarios para que exista una comunidad. Es decir, la historia, la identidad, los símbolos, los derechos y los deberes de la comunidad etc.

LA INFLUENCIA

Es la capacidad que se tiene para inducir o influenciar a otros individuos para realizar una determinada acción conjunta.

LA INTEGRACIÓN

Es fundamental en una comunidad. Busca el respeto, la popularidad, el estatus, la satisfacción de todas las necesidades del grupo.

EL COMPROMISO

Es esencial en una comunidad, ya que implica el deseo por llegar a las metas y el conocimiento de los miembros del grupo es suficiente para crear lazos emocionales.

VICTOR TURNER

Un antropólogo cultural escocés, estudioso de símbolos y ritos de las culturas tribales, definió en 1969 varios tipos de comunidad.

COMUNIDADES GEOGRÁFICAS RESIDENCIALES

Se trata de aquellas comunidades donde la reunión e interacción de los sujetos se producen en virtud que comparte un ámbito geográfico y residencial compartido.

LA COMMUNITAS EXISTENCIAL O ESPONTÁNEA

Dice que es la experiencia personal y transitoria de unidad, una comunidad pasajera.

LA COMMUNITAS IDEOLÓGICA

Es la que se aplica a algunos modelos sociales utópicos.

LA COMMUNITAS NORMATIVA

es una comunidad que es organizada en un sistema social permanente.

Tipos de comunidades

```
graph TD; A[Tipos de comunidades] --> B[COMUNIDADES GEOGRÁFICAS RESIDENCIALES]; A --> C[LA COMMUNITAS EXISTENCIAL O ESPONTÁNEA]; A --> D[LA COMMUNITAS IDEOLÓGICA]; A --> E[LA COMMUNITAS NORMATIVA];
```

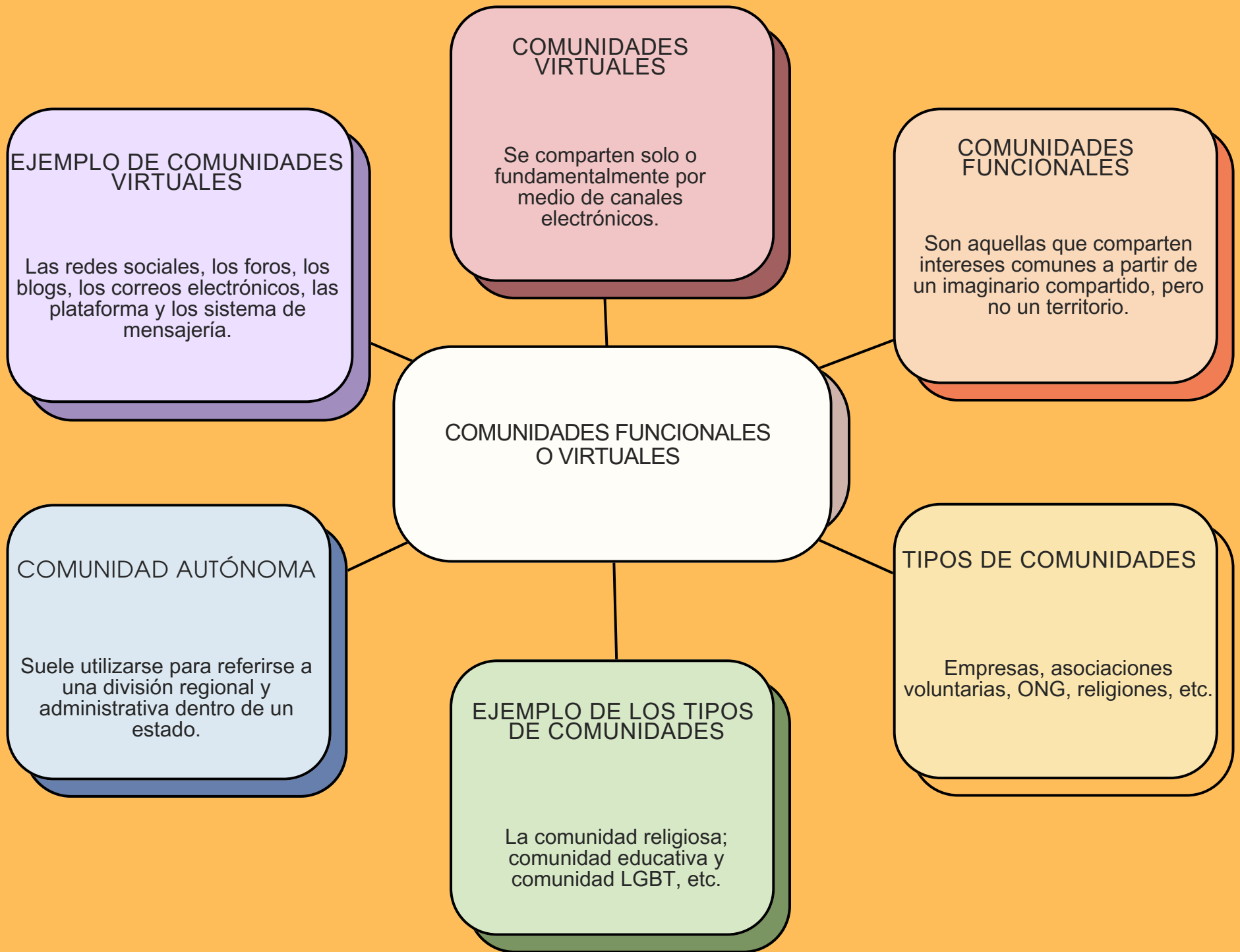

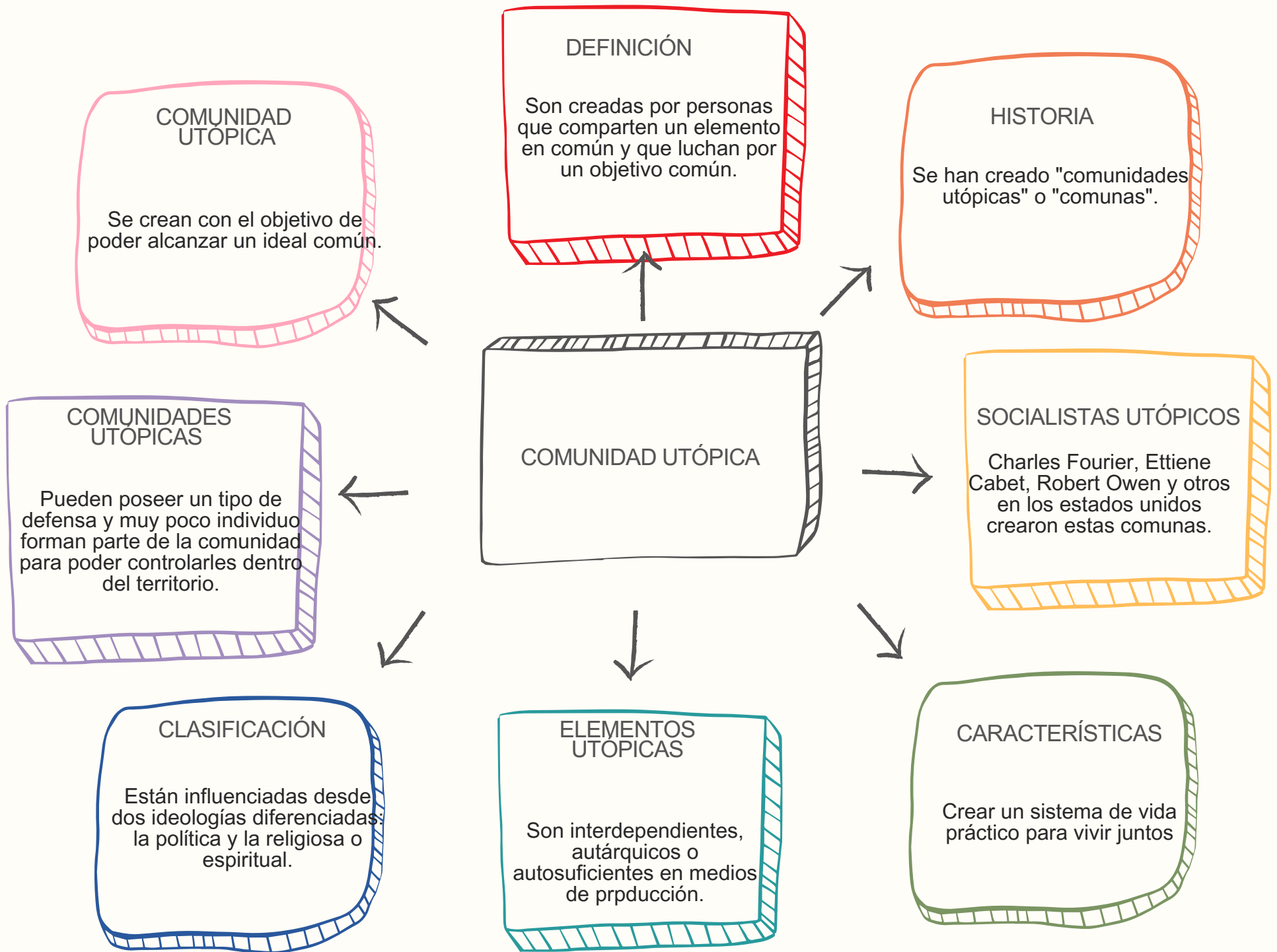

Definición

1 En biología, una comunidad se refiere a un conjunto o un grupo de diferentes especies que son imprescindibles para el equilibrio de un ecosistema y que comparten un mismo hábitat.

Biocenosis

3 La coexistencia de diversas comunidades biológicas (plantas, animales y microorganismo).

Comunidad en Biología

2

Comunidades biológicas

Se forman de tres grupos esenciales que son: Las plantas, los animales y los microorganismos.

4

Biotipo

Es un solo ecosistema delimitado en un espacio delimitado y específico que se denomina.

ACCIONES CONJUNTAS Y VÍNCULOS SOCIALES

Acciones conjuntas y los vínculos sociales son elementos reconocibles de una comunidad.

DEFINICIÓN DE COMUNIDAD

se define como un grupo de persona con diversas características que comparten perspectivas y comunes.

OTROS ELEMENTOS

Fueron las acciones conjuntas que reúnen a las personas, o los vínculos sociales como la familia, los amigos y la diversidad.

CARACTERÍSTICAS DE LA COMUNIDAD

ELEMENTO DE LA COMUNIDAD
Se definió como un "sentido de lugar, algo que podría situarse y describirse, denotando un sentido de local o de los límites".

MIEMBROS DE UNA COMUNIDAD

Como miembros, compartimos nuestros valores, normas, religión, intereses, preocupaciones, necesidades, felicidad y sufrimiento con los otros miembros de nuestra comunidad.

COMUNIDAD

Es una zona o un lugar reconocible, como una ciudad, un poblado, un vecindario, o incluso un lugar de trabajo.

Consolidación de la escuela

La escuela se consolida entonces como una institución social, con la misión manifiesta y evidente de educar.

La educación

Se concibe como el proceso social mediante el cual los individuos hacen propios los conocimientos y bienes culturales de la humanidad.

La Educación en la Comunidad

Importancia

Es uno de los factores que más influye en el avance y progreso de personas y sociedades.

Origen de la educación en la comunidad

En la antigüedad, la educación se transmitía a través de la convivencia cotidiana en las comunidades.

Definición

Se conoce como comunidad rural, al pueblo que se desarrolla en el campo y alejado de los cascos urbanos.

Características

Otra característica es la infraestructura deficientes, a diferencia de las ciudades.

Comunidad Rural

Desarrollo Rural

Los gobiernos tienen la obligación de contribuir al desarrollo rural y favorecer el crecimiento económico.

Comunidades Rurales

Suelen contar con calles de tierra y sufrir la carencia de alumbrado público, servicio de conexión a internet y otras prestaciones propias de la vida moderna.

Origen

El término comunidad nace del latín *communitas* y *elurbano* nace del latín *urbānus*.

ambos hacen referencia a una cualidad en común y un conjunto de personas que viven en ciudades y que cuentan con intereses y reglas en común.

Comunidades rurales

Son los grupos de personas que viven en las zonas rurales, es decir en el campo. A las personas que viven allí se les llama campesinos y el trabajo que ellos desempeñan en el campo son importantes.

Actividades de la comunidad urbana

La producción industrial, especialmente en lo que respecta a industrias livianas y medias.

Definición

Son los grupos de personas que viven en una zona urbana, es decir en ciudades.

Importancia

Son fundamentales para la convivencia, el intercambio cultural y tienen un impacto positivo en la calidad de vida de la comunidad que hace uso de ellos

Los trabajos

La mayoría de las personas trabajan en oficinas, almacenes o fábricas. Ejemplos: en nuestra ciudad muchas personas se dedican al comercio.

COMUNIDAD URBANA



PROBLEMAS EN COMUNIDADES URBANAS

- *Sobrepoblación
- *Hacinamiento
- *Escasez de vivienda y alimentos
- *Congestionamiento del tránsito
- * Congestionamiento de persona y largos lapsos de tiempo de traslado
- * inseguridad

POBLACIÓN EN LAS COMUNIDADES URBANAS

Las comunidades urbanas tienen una población mayor a 2500 individuos y se vuelve más complejas a medida que crecen en tamaño.

Contienen distintos servicios tales como tendidos eléctricos, drenaje, tuberías de agua, calles, alumbrado, transporte público y privado, telefonía, televisión por cable, etc.

Características de las comunidades urbanas

COMUNIDADES URBANAS

Relizan numerosas actividades de supervivencia, sin embargo una de las más comunes y de mayor importancia es el comercio debido a la gran cantidad de persona.

- *Su población debe ser mayor de 2500 individuos.
- * Tienen mejor organización
- * Cuentan con grupos de diferentes culturas o sociedades.
- * Actividades recreativas y económicas en las comunidades urbanas.

Cuentan con grandes y diversas arquitecturas, como edificios, casas, conjuntos residenciales, fábricas, etc.



DIFERENCIAS ENTRE COMUNIDADES RURALES Y URBANAS

COMUNIDAD URBANA

Aquel conglomerado de personas establecidas en un área geográfica o territorio denominado como ciudad.

- 1: los servicios están operativos casi al 100% y hay mucha diversidad en cuanto a transporte.
- 2: La cobertura de las compañías telefónicas Y de internet es mayor y hay diversidad de medios de comunicación.
- 3: El acceso a la educación, salud, cultura y deporte es mayor y representa una de las muchas ventajas de la comunidad urbana
- 4: hay mayor riesgo de contaminación debido a la existencia de empresas industriales.
- 5: Las personas consumen alimentos procesados y nocivos para la salud.

DIFERENCIA

Ambas comunidades presentan diversas diferencias que las hacen únicas, bien sea por la cantidad de población que poseen o los servicios que presentan a los ciudadano.

COMUNIDAD RURAL

Pueblo que se desarrolla en el campo y alejado de los cascos urbanos.

- 1: No hay mucha accesibilidad a los servicios públicos, menos aún en iluminación o transporte.
- 2: La cobertura es casi nula y no hay amplitud en los medios de comunicación
- 3: El acceso al deporte, educación y salud tiende a ser limitado.
- 4: La contaminación es casi nula, pues solo usan productos naturales.
- 5: El consumo de alimentos procesados es mínimo, pues se consume lo que ellos cosecha.

COLECTIVIDAD

Es un grupo desorganizado con normas emergentes.
Multitud: Es una colectividad en la que los miembros se encuentran en presencia mutua.

LOS TIPOS DE COMPORTAMIENTO COLECTIVO

Son colectividad, multitud y masa

Campo del comportamiento colectivo

Comprende tanto formas más espontáneas, emocionales y efímeras como formas de comportamiento planeado, duradero y organizado que se encuentran en los movimientos sociales.

MASA

La masa en si es una colectividad de personas que atienden a un objeto común, pero que no se encuentra mutuamente en proximidad física e inmediata.

CARACTERÍSTICAS

El comportamiento colectivo es espontaneo y no planeado.
Las normas del comportamiento colectivo nose derivan de la cultura establecida.
Es desarrollado por un gran número de personas.

COMPORTAMIENTO COLECTIVO

COMPORTAMIENTO COLECTIVO

Se ha caracterizado también con otros rasgos que podríamos considerar secundarios, como los de cambiante y emocional. Así como el de ser desarrollado por un amplio número de personas.

FORMAS PLANEADAS Y ORGANIZADAS

Las formas planeadas y organizadas se encuentran en los movimientos sociales.

FORMAS ESPONTÁNEAS Y EMOCIONALES

Las formas espontáneas y emocionales.
Son efímeras

LA ETNICIDAD

Hace referencia a las prácticas culturales y perspectivas que distinguen a una determinada comunidad de persona.

DEFINICIÓN DE RAZA

Grupo de personas que comparten características físicas, como el color de la piel o los rasgos faciales.

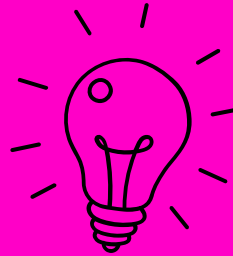

Raza y relaciones étnicas

DIFERENCIAS ÉTNICAS

Es aprendida y se basan en características como la lengua, la historia, la región y las formas de vestirse.

CLASIFICACIÓN

Los seres humanos no pueden ser clasificados en razas biológicamente distintas.

PREJUICIO Y DISCRIMINACIÓN

Prejuicio: se refiere a las opiniones o actitudes que tienen los miembros.
Discriminación: se refiere a la conducta real que se tiene con un grupo ajeno.

EL RACISMO

Es un prejuicio que se basa en distinciones físicas socialmente significativas. Racista es aquel que cree que ciertos individuos son superiores o inferiores a otros en virtud.

La Burocracia

Es una organización jerárquica gobernada por leyes y reglas formales. En ellas el grado de formalización de las relaciones es muy alto, los procesos de interacción muy racionalizados y las esferas públicas/oficial y privada.

La cultura informal

Consiste en normas no oficiales que idean tanto los trabajadores como la dirección para hacer frente a situaciones imprevistas en las reglas oficiales, proteger sus posiciones y evitar el trabajo desagradable.

La Organización

Dijimos que posee una estructura, cuanto más burocratizada esté existirá una mayor definición sobre los pormenores de los procesos de acción, sin embargo, en toda organización, por muy jerárquica y formalista que sea.

En sociología

Se denomina organización formal a un grupo relativamente numeroso de personas pensadas y creadas para lograr objetivos específicos que se mantiene unido por la existencia de normas y reglamentos concretos.

Definición

Grupos de personas con objetivos específicos. Son grupos de personas que buscan alcanzar metas específicas. Se mantienen unidas gracias a la existencia de normas y reglamentos.

Consecuencia de la modernidad

El desarrollo de las organizaciones formales es una consecuencia de la modernidad.

ORGANIZACIONES FORMALES

Objetivos de la organización

Pueden fomentar extraoficialmente acciones ejecutadas desde la cultura informal. Un ejemplo es el de la comisaría de policía que necesita resultados ante los políticos y la opinión pública.