

Mi Universidad

Mapa Conceptual

Nombre del Alumno: Diana Gabriela Gómez Gómez

Nombre del tema: Comunidad Rural y Comunidad Urbana

Parcial :2do módulo

Nombre de la Materia : Sociología General

Nombre del profesor: Lic. Ingrid Bustamante Díaz

Nombre de la Licenciatura: Trabajo Social y Gestión Comunitaria

QUÉ ES

Es un conjunto de individuos que tienen en común diversos elementos, como el territorio que habitan, las tareas, los valores, los roles, el idioma o la religión.

ORIGEN

El término comunidad proviene del vocablo latino "Communitas"



Comunidad

ANTROPOLOGÍA

para el punto de vista antropológico, las comunidades humanas comparten el idioma, costumbres, la visión del mundo, los valores, las creencias, entre otros aspectos generales.

REFERENCIA

Hace referencia, a un conjunto, a una asociación o un grupo de individuos; pueden ser seres humanos, animales o de cualquier otro tipo de vida. Que compartan elementos, características, intereses, propiedades u objetivos en común

PUEDE REFERIRSE

A una comunidad no estructurada es decir a una concepción individualista que enmarca a la reunión de individuos que conforman un determinado sistema o comunidad estructurada (Concepción holística)

SE IDENTIFICAN

Cuando la comunidad humana se desenvuelven los individuos elaboran, comparten y socializan una identidad común haciendo diferencia entre otras comunidades por medio de signos o señas



ELEMENTOS NECESARIOS PARA QUE EXISTA UNA COMUNIDAD

LA INFLUENCIA

Capacidad que se tiene para inducir o influenciar a otros individuos para realizar una determinada acción conjunta.

Una comunidad es un grupo de seres humanos que tienen ciertos elementos en común.

PERTENECENCIA O MEMBRESÍA

Abarca lo que es la historia, la identidad, los símbolos, los derechos y los deberes de la comunidad, entre otros

LA INTEGRACIÓN

Se busca el respeto, la popularidad, el estatus, la satisfacción de todas las necesidades del grupo.

OTROS ELEMENTOS

el idioma, costumbres, valores, tareas, visión del mundo, edad, ubicación geográfica, estatus social o roles.

EL COMPROMISO

Es cuando el deseo de llegar a las metas y el conocimiento de los miembros del grupo es suficiente para crear lazos emocionales firmes y brindar afecto, contención y seguridad.

SE PUEDE RELACIONAR

Con este termino suele relacionar a las unidades más pequeñas, es decir, las comunidades de vecinos, pero de igual manera se puede usar en sentido macro para referir a una comunidad nacional que comparte un territorio geopolítico

VICTOR TURNER

Fue un antropólogo estudioso de símbolos y ritos de la cultura tribales y su rol en las sociedades, en 1969 definió varios tipos de comunidad.

Communitas existencial

También conocidas como espontáneas ; se trata de la experiencia personal y transitoria de unidad, es decir una comunidad pasajera.

TIPOS DE COMUNIDAD

COMMUNITAS NORMATIVAS

es una comunidad organizada en un sistema social y permanente.

COMUNIDADES GEOGRÁFICA RESIDENCIALES

Son aquellas comunidades donde la reunión e interacción de los sujetos se producen en virtud de que comporten un ámbito geográfico y residencial compartido

COMMUNITAS IDEOLÓGICAS

Se aplica a unos modelos sociales utópicos

OTRAS DEFINICIONES

Recientemente se han incorporado otras definiciones, que se vinculan al territorio y las nuevas formas de organización de las comunidades y sus ámbitos de acción.

Comunidades funcionales o virtuales

COMUNIDAD FUNCIONAL

Una comunidad funcional es una comunidad con intereses comunes basados en ideas comunes más que en territorio. En cualquier caso, son los proyectos y propósitos compartidos, no los vecindarios, los que definen una comunidad

RELACIÓN

Este tipo de comunidades suelen tener Objetivos o misiones comunes.

- *Obtener lucro
- *Hacer un mundo ecológico.
- *Defender la vida.
- *El bien común.

EJEMPLOS

Podemos mencionar:

- * La comunidad religiosa (comunidad de fieles)
- *la comunidad educativa (profesores, alumnos, empleados)
- * La comunidad LGBT

INTERESES

Se comparten solos o fundamentales mediante canales electrónicos es decir se habla de comunidades virtuales

COMUNIDAD AUTÓNOMA

suele referirse a una división regional y administrativa dentro de un Estado, dotada de un gobierno e instituciones que se ocupan de su organización

COMUNIDAD UTÓPICA

QUÉ ES

Se considera un esfuerzo libre, consciente, deliberado y organizado emprendido por algunos miembros de una sociedad con el fin de crear una cultura más satisfactoria.

SOCIALISTAS UTÓPICOS

* Charles Fourier
* Etienne Cabet
* Robert Owen
y otros en los estados unidos crearon estas comunas

CARACTERÍSTICAS

Crean un sistema de vida práctico para vivir juntos. Los elementos son interdependientes autárquicos o autosuficiente en medios de producción, aunque con una producción básica, debiendo adquirirse otros bienes necesarios fuera de la comunidad

GOBIERNO

Su gobierno puede ser democrático y de asamblea en ciertas ocasiones con valores opresivos. El nivel de cambio social suele ser no muy grande y el sistema social puede ser predecible y muy claro

1

Conjunto o grupo de diferentes especies que son imprescindibles para el equilibrio de un ecosistema y que comparten un mismo hábitat

3

Un término relacionado con las comunidades biológicas es la biocenosis.

Comunidad en biología

2

Las comunidades biológicas se clasifican en tres grupos esenciales:

- * Las plantas
- * Los animales
- * Los microorganismos

4

Se entiende por biocenosis la coexistencia de diversas comunidades biológicas (plantas, animales y microorganismos) en un solo ecosistema delimitado en un espacio delimitado y específico que se denomina biotipo

A central purple circle contains the text 'CARACTERÍSTICAS DE LA COMUNIDAD'. Eight grey arrows point outwards from this circle to eight surrounding colored rounded rectangles, each containing a characteristic and its description.

CARACTERÍSTICAS DE LA COMUNIDAD

• JERARQUIA

Pueden tener una estructura jerárquica, con líderes y autoridades que toman decisiones importantes.

• DINÁMICA

Las comunidades son estructuras dinámicas y en constante cambio.

• INTERACCIÓN

Los miembros de una comunidad interactúan entre sí. A su vez, forman parte de una sociedad más grande que los contiene y, por lo tanto, también interactúan con otros grupos sociales.

• CULTURA

Los miembros comparten valores comunales, es decir, que determinan lo que es permitido y lo que no lo es dentro de la comunidad, costumbres, una misma visión del mundo y una educación que transmite de generación en generación los rasgos propios de la comunidad.

• GRUPO VINCULADOS

- * Localidad
- *Perspectivas comunes
- *Acción conjunta

• IDENTIDAD

Los miembros de una comunidad comparten intereses, gustos u objetivos en común. Esto le otorga a la comunidad una serie de rasgos y características distintivas que construyen su identidad.

• OBJETIVO EN COMÚN

Los miembros de una comunidad poseen objetivos y metas a cumplir, y todos trabajan en pos del cumplimiento de los objetivos propuestos.

• COMPROMISOS

Es uno de los valores clave dentro de una comunidad. Entre sus miembros se crean lazos que permiten la armonía y la búsqueda de un objetivo en conjunto.

La educación es el proceso social mediante el cual los individuos hacen propios los conocimientos y bienes culturales de la humanidad y se logran preparar.

Se basan en la historia, la cultura y las necesidades de su sociedad para realizar sus proyectos de vida, donde intervienen aspecto de carácter productivo y de bienestar social

La escuela se considera una institución social, con la misión manifiesta y evidente de educar

EDUCACIÓN EN LA COMUNIDAD

En la antigüedad, las comunidades lograban transmitir los conocimientos del mundo que los rodeaba a través de la convivencia cotidiana

Fue necesario el surgimiento de grupos sociales con la función principal era centrarse en enseñar a los demás.

A medida del paso del tiempo los conocimientos del mundo se fueron enriqueciéndose, hasta el punto de convertirse en una gran caudal (corriente) de información

GOBIERNO

En la comunidad urbana el gobierno tiene la obligación de contribuir al desarrollo rural, que logren favorecer a la contribución del crecimiento económico.

VIDA RURAL

- * En el campo la vida es tranquila y aburrida
- * Explotación de animales
- * Trabajo intenso
- * Levantarse de madrugada

QUÉ ES

Es el pueblo que se desarrolla en el campo y alejado de los cascos urbanos.

POBLACIÓN

Es muy escasa, con el crecimiento demográfico, por lo general, estos asentamientos terminan convirtiéndose en ciudades y pasan a formar parte del mundo urbano

COMUNIDAD RURAL

ACTIVIDADES ECONÓMICAS

La comunidad rural se sustenta por medio de la Ganadería y la Agricultura, ya que en ellas no se desarrolla las industrias y por ende, la economía es bastante precaria.

SERVICIOS PÚBLICOS

En las comunidades rurales, se limitan los servicios públicos a lo mínimo indispensable.

CARACTERÍSTICAS

- * Deficiencia de la infraestructura
- * Cuentan con calles de tierras
- * Carecen del alumbrado público, servicio de conexión a internet y otras presentaciones propias de la vida moderna

Qué es

La comunidad urbana es el conjunto de personas que viven en una zona Urbana, es decir, en las ciudades.

Origen

El término Comunidad urbana nace del latín "communitas urbānus.

Actividades económicas

La mayoría de las personas se sustentan por medio de trabajos de oficina, almacenes, fábricas o comercios

Comunidad urbana

Se refiere

A la cualidad en común y un conjunto de personas que viven en ciudades y que cuentan con intereses y reglas en común

Incrementos

Las comunidades urbanas han incrementado de gran manera en los últimos 30 a 50 años, un estudio de la ONU considera que para el 2050 alrededor del 68% de las personas del mundo estarán establecidas en zonas urbanas

Comunidades urbanas antiguas

Antigua Roma y la Antigua Atenas, ambas eran muy famosas por su diversidad y su gran número de personas para ese entonces

En las comunidades urbanas se realizan actividades de supervivencia, una de las más importantes es el comercio debido a la gran cantidad de personas que existen en ellas y las necesidades a las que recurren, generando miles de transacciones para la compra y venta de innumerables productos

De igual manera están las grandes industrias como una de las actividades económicas en las comunidades urbanas, produciendo energía, elaborando productos para la construcción de edificaciones y materias primas

- Problemas en comunidades urbanas
- Sobrepoblación.
 - Escasez de viviendas y alimentos.
 - Congestionamiento del tránsito.
 - Inseguridad.
 - Carencia en los servicios públicos.

CARACTERÍSTICAS DE LAS COMUNIDADES URBANAS

*Cuentan con distintos servicios tales como tendidos eléctricos, drenaje, tuberías de agua, calles, alumbrado, transporte público y privado, telefonía, televisión por cable, entre otros

*Tienen grandes y diversas arquitecturas, como edificios, casas, conjuntos residenciales, fábricas, entre otros.

* Actividades recreativas y económicas en las comunidades urbanas.

*Su población debe ser mayor de 2500 individuos

*Cuentan con grupos de diferentes culturas o sociedades

*Tienen más formas de autogobierno como las asociaciones de vecinos, federaciones estudiantiles, consejos vecinales, juntas de condominio, entre otros.

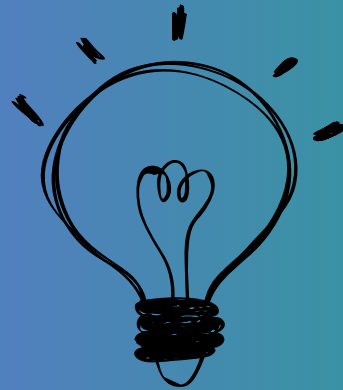

Diferencia entre comunidades Rurales y comunidades Urbanas

Comunidad Rural

*La cobertura es casi nula y no existe la amplitud en los medios de comunicación
*El acceso a la Salud, educación y deporte tienden a ser limitadas.

*La contaminación es casi nula ya que solo se usan productos naturales.
*No hay mucha accesibilidad a los servicios públicos, menos aún a los alumbrados o transportes

*Tienen más seguridad por ser un lugar pequeño donde todos se conocen
*Existe el control familiar y social

Diferencias

La cantidad de población que se encuentra en cada comunidad

Los servicios que se presta a los ciudadanos de ambas comunidades



Comunidad Urbana

*El acceso a la educación, salud, cultura y deporte es mayor y representa una de las muchas ventajas de la comunidad urbana
*Existe mayor contaminación debido a las empresas industriales

*Hay mayor inseguridad y violencia entre los ciudadanos.
*Los servicios están casi al 100% y hay mucha variedad en cuanto a transporte

*Existen dificultades en el control familiar.

Comportamiento colectivo

Concepto

Se refiere a la conducta espontánea y a menudo sujeta normas creadas por los propios participantes. La espontaneidad se enfoca en la acción no planeada e improvisada y a su carácter informal



Características

- *El comportamiento colectivo se interesa por estudiar las formas en que el orden social viene a la existencia.
- *Rasgos de cambiantes y emocional
- *Desarrollan un amplio número de personas



Tipos

Se presenta en dos tipos: Congregadas (multitud) y Dispersas (masa)
La multitud y la masa constituyen los escenarios sociales donde se desarrollan las formas





Razas y relaciones etnias.



DEFINICIÓN

La raza es una construcción social que se utiliza para clasificar a las personas.

La raza se construyó como sistema jerárquico de agrupación de los seres humanos.

TIPOS DE RAZA

La raza blanca o caucásica.

*La raza negra o negroide

*La raza amarilla o mongoloide.

Relación

Son términos complejos y a menudo se usan indistintamente.

Estos términos se separaron inicialmente para designar a la "raza" como una cualidad biológica y "origen étnico" como un fenómeno cultural.

GRUPOS ÉTNICOS

Un grupo étnico se identifica por las características culturales de sus miembros. Dentro de estas características están la religión, la lengua y la nacionalidad.

CARACTERÍSTICAS DE LA ETNIAS

*La lengua

*La historia o la ascendencia

*La religión y las formas de vestirse o adornarse.

TIPOS

- *Organización vertical o lineal.
- *Organización horizontal o plana.

DEFINICIÓN

Es un grupo relativamente numeroso de personas pensadas y creadas para lograr objetivos específicos que se mantiene unido por la existencia de normas y reglamentos concretos.

Burocracia

Es una organización jerárquica gobernada por leyes y reglas formales, donde el grado de formalización de las relaciones suelen ser muy alto.

CARACTERÍSTICAS

- *La división de trabajo
- *Cargo ejecutivo
- *Objetivo común
- *Planeación y organización de tarea
- *Diversos canales de comunicación

ESTRUCTURA

Entre más burocratizada esté, tendrá mayor definición sobre los pormenores de los procesos de acción; sin embargo, en toda organización, por muy jerárquica y formalista que sea, existen formas de acción y relación que no se atienen a las normas formales.

CULTURA INFORMAL

Son las normas no oficiales que idean tanto los trabajadores como la dirección para hacer frente a situaciones imprevistas de las reglas formales

OBJETIVOS

Fomentar extraoficialmente acciones ejecutadas que provengan de una cultura informal

MAX WEBER

Para Weber, la burocracia era altamente efectivo para organizar los grandes contingentes de personas que se caracterizan por ser de laas sociedades modernas.

ORGANIZACIONES FORMALES