



**Mi Universidad**

## **Mapa conceptual**

*Nombre del Alumno: Ana Cristal García Sánchez*

*Nombre del tema: Mapa conceptual*

*Parcial: I mer parcial*

*Nombre de la Materia: Estadística*

*Nombre del profesor: Rosario Gómez Lujano*

*Nombre de la Licenciatura: Trabajo social*

*Cuatrimestre: primer cuatrimestre*

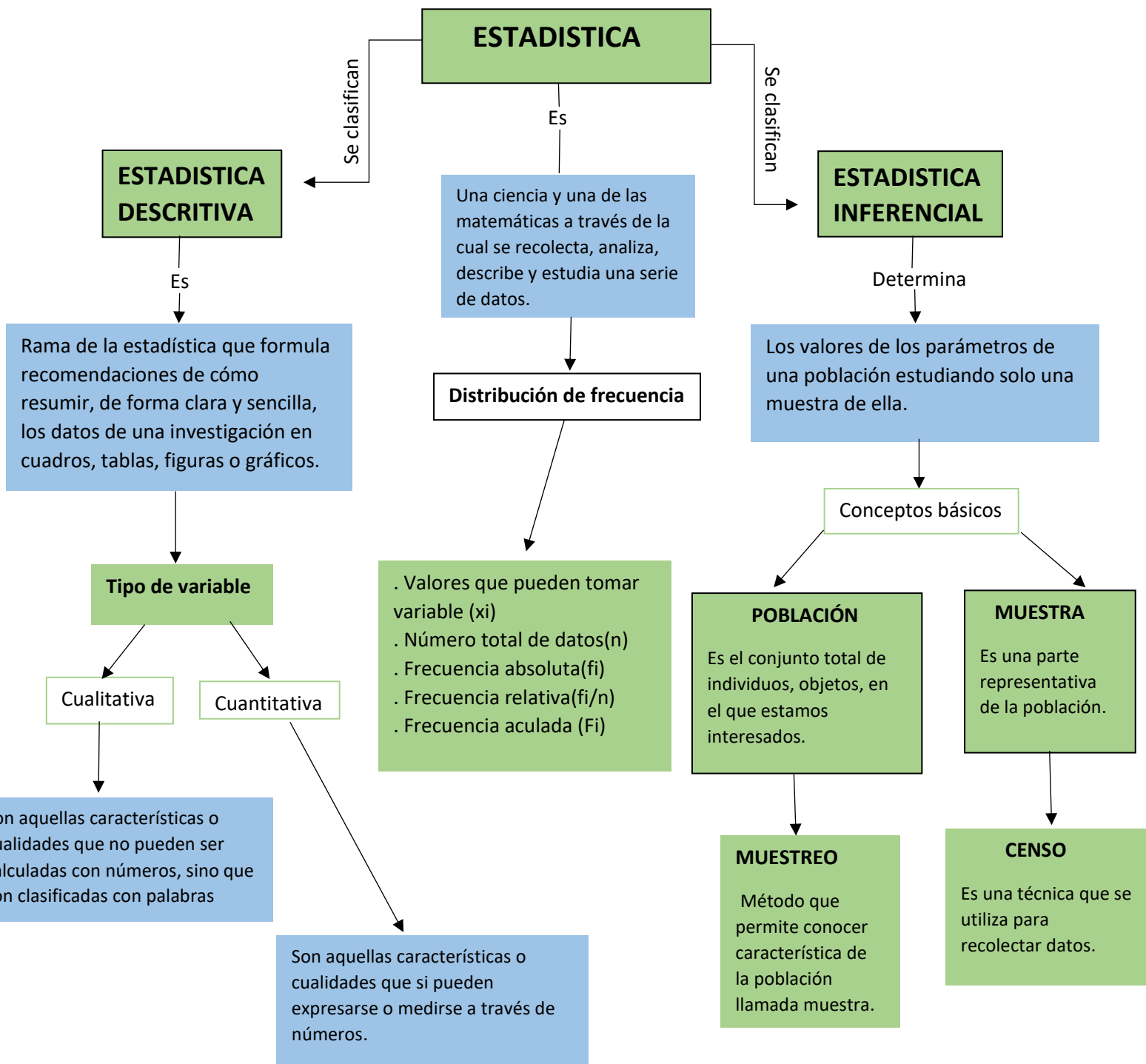

**EJERCICIO:**

Cierta universidad realizó un experimento sobre el coeficiente intelectual (C.I.) de sus alumnos, para lo cual aplicó un examen de C.I. a un grupo de 20 alumnos escogidos al azar, obteniendo los siguientes resultados: 119, 109, 124, 119, 106, 112, 112, 112, 112, 109, 112, 124, 109, 109, 109, 106, 124, 112, 112, 106.

DATOS	f	fa	Fr	Fra
106	3	3	0.15	0.15
109	5	8	0.25	0.4
112	7	15	0.35	0.75
119	2	17	0.1	0.85
124	3	20	0.15	1
Total	20		1	

Construye una gráfica de barras con los datos anteriores.

