

Mi Universidad

INFOGRAFÍA

Nombre del Alumno: Juan Antonio Cruz Hernández

Nombre del tema: Cuidados de la mujer y anatomía

Parcial: 1ro

Nombre de la Materia: Enfermería en el cuidado de la Mujer

Nombre del profesor: Selene Ramírez

Nombre de la Licenciatura: Enfermería

Cuatrimestre:: 4°

APARATO REPRODUCTOR FEMENINO

PARTES INTERNAS

-OVARIOS-

Homólogos a los testículos del hombre, son cuerpos de color rosado grisáceo del tamaño de una almendra. Su función es contribuir al deseo sexual y preparar al útero para la implantación del óvulo fecundado.

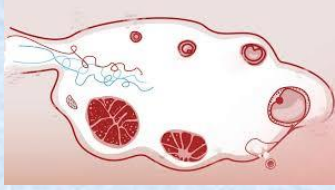

-TROMPAS DE FALOPIO-

Su función es transportar el óvulo maduro al útero. En ellas se da la fecundación del óvulo. Miden aproximadamente 10 cm de longitud y se encuentran sostenidas por un ligamento el cual permite que se extiendan.



También conocido como matriz, es un órgano hueco en forma de pera constituido por gruesas paredes musculares. El fondo uterino mide 6.5 X 5 cm, de las tres capas que lo componen, el endometrio es el que se prepara para recibir al óvulo fecundado, permitiendo su implantación, de no ocurrir, se desprende dando lugar a la menstruación.

-ÚTERO-



-CERVIX-

Parte más fibrosa del cuerpo uterino; un extremo de él se proyecta hacia la vagina formando un puente que sirve de paso a los vasos sanguíneos y material extraño que

Cervix



-VAGINA-

Tubo muscular capaz de dilatarse considerablemente, tiene una longitud aproximada de 7.5 cm, sus paredes en estado normal se encuentran en contacto y están constituidas por tejido eréctil que funciona ayudando a la dilatación y cierre del conducto vaginal.



PARTES EXTERNAS

-VULVA-

Así se denomina a todo el sistema genital externo de una mujer.

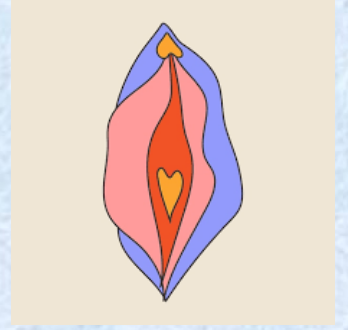

-MONTE DE VENUS-

Compuesto por cojinetes de tejido graso y cubierto de vello, alberga terminaciones nerviosas las que al ser estimuladas por presión o peso pueden producir excitación sexual.

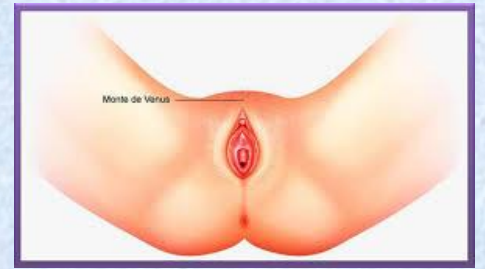

-LABIOS MAYORES-

Pliegues longitudinales que rodean la hendidura vulvar

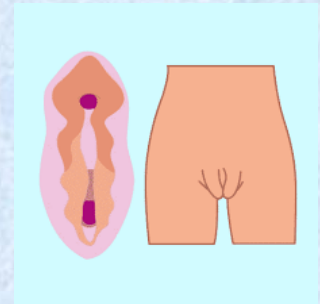

-LABIOS MENORES-

También son dos pliegues longitudinales muy vascularizados que se fusionan en su parte superior para formar el prepucio, piel que protege al glándula del clítoris.

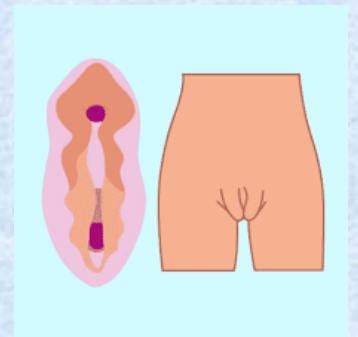

-CLÍTORIS-

Pequeña estructura cilíndrica eréctil, que al igual que el pene contiene cuerpos cavernosos, que al ser estimulados se irrigan de sangre agrandándose considerablemente hasta doblar su tamaño. El glándula contiene abundantes terminaciones nerviosas constituyendo la zona de mayor excitabilidad sexual en la mujer



APARATO REPRODUCTOR MASCULINO

Cuerpos ovoides, miden 4 cm de longitud y 2.5 cm de ancho, de color blanco azulado; en su interior se albergan aproximadamente 250 lóbulos o compartimentos, los cuales contienen a su vez los túbulos seminíferos enrollados, los cuales al ser extendidos miden varios cientos de metros.

TESTICULOS



Saco dérmico de piel delgada y de color oscuro, constituido por un músculo llamado cremáster; protege al testículo al regular su temperatura contrayéndose o retrayéndose según las condiciones ambientales, condición necesaria para la reproducción de los espermatozoides.

ESCROTO



EPIIDIMO

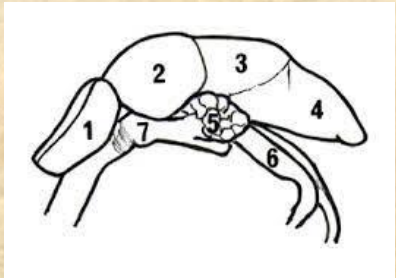

Cámara de maduración de los espermatozoides. Aquí permanece el esperma hasta por seis semanas durante las cuales es alimentado por su epitelio. También funciona como cámara de selección de espermias defectuosos

CONDUCTO DEFERENTE

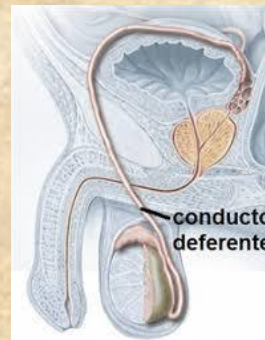

Mide 46 cm de longitud, se origina en el epidídimo y sube hasta la cavidad abdominal, funciona como pasaje y almacenamiento de espermias, particularmente en su extremo superior, el cual se ensancha y forma una ámpula que se une con la vesícula seminal y la próstata.

VESICULAS SEMINALES



Estructuras en forma de sacos; aunque no se ha determinado bien su función, algunos expertos consideran que son glándulas que producen una secreción que no sólo sirve como vehículo para el esperma, sino que también le da movimiento.

produce secreciones que salen por la orina y el líquido de las eyaculaciones, el cual es de consistencia lechosa y está compuesto por sustancias que incluyen calcio, proteínas, ácido cítrico, colesterol, y un número determinado de enzimas y ácido.

PROSTATA

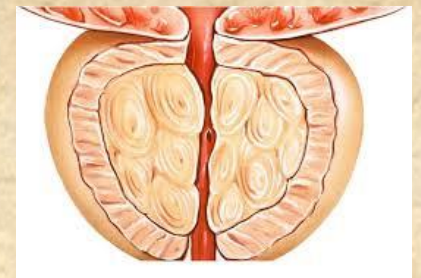

CONDUCTO EYACULATORIO



Almacena parcialmente líquido seminal, el cual se encuentra formado por espermias, secreciones de la próstata, glándula de Cowper y vesículas seminales.

GLANDULA DE COWPER

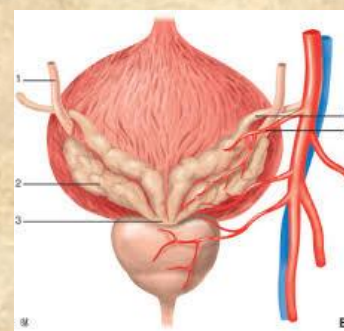

Estructura en forma de chícharo situado bajo la próstata; durante la excitación secreta un líquido alcalino que lubrica y neutraliza la acidez de la uretra

PENE

Órgano cilíndrico, compuesto por tejido eréctil mide en estado flácido de 6.5 a 10 cm de longitud y 2.5 cm de diámetro. En estado eréctil alcanza de 14 a 16.5cm de longitud y 4.5 cm de diámetro



Son tres. A los dos primeros se les denomina cavernosos y están constituidos por tejido eréctil que al llenarse de sangre permiten que el pene se ponga duro y erecto; el tercero se denomina cuerpo esponjoso, éste aloja a la uretra, la cual lo recorre en toda su longitud

CUERPOS CAVERNOSOS

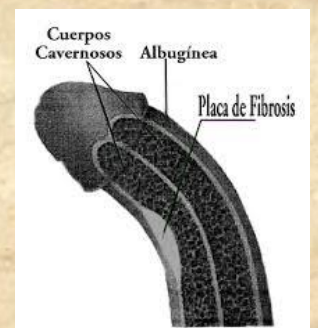

GLANDE



Se considera como la estructura más excitante y sensible desde el punto de vista sexual masculino; se encuentra atravesada por diversas terminaciones nerviosas, principalmente en la corona, que junto con el frenillo constituyen una fuente de placer y excitación sexual cuando son estimuladas

PREPUCIO



Piel que cubre el glande. Se retrae con la erección del pene. Por razones higiénicas y en algunas ocasiones por motivos religiosos, se reduce mediante un proceso quirúrgico denominado circuncisión, lo que no afecta en lo absoluto la sensibilidad del glande.

≡AUTOEXPLORACION DE MAMAS≡

PAU 1

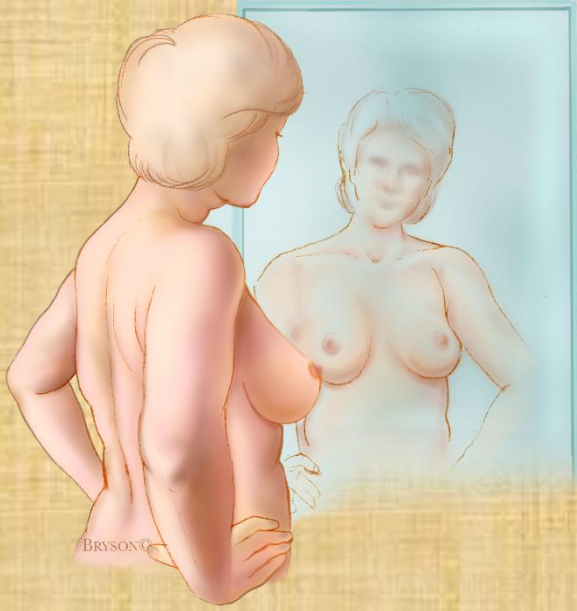

Párate frente a un espejo con los hombros rectos y los brazos apoyados sobre ambos lados de la cadera y mírate las mamas para percibir alguna irregularidad

PAU 2

Ahora, levanta los brazos y fíjate si ves las mismas alteraciones

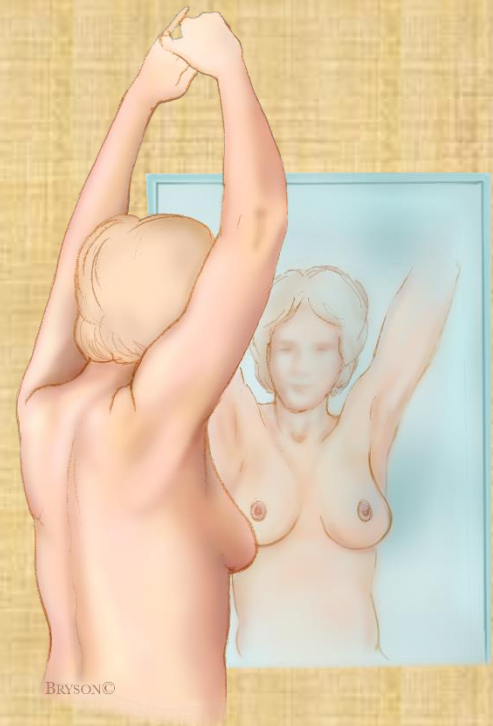

PAU 3

Cuando estés frente al espejo, fíjate si te sale líquido de uno o ambos pezones (puede ser transparente, lechoso o amarillento, o sangre)



PAU 4

Luego, acuéstate y pálpate las mamas para detectar bultos o otras anomalías con las manos invertidas; es decir, la mama izquierda con la mano derecha y viceversa. Procura utilizar un tacto firme y pausado con las yemas de los dedos, manteniendo los dedos rectos y juntos. El movimiento debe ser circular, del tamaño de una moneda aproximadamente



PAU 5

Finalmente, pálpate las mamas estando de pie o sentada. Muchas mujeres dicen que la mejor forma de palparse las mamas es cuando la piel se encuentra mojada y resbaladiza, de modo que prefieren realizar este paso en la ducha

