



Mi Universidad

INFOGRAFÍA

Nombre del Alumno: JUAN ANTONIO CRUZ HERNANDEZ

Nombre del tema: PARTO

Parcial: 1°

Nombre de la Materia: ENFERMERIA EN EL CUIDADO DE LA MUJER

Nombre del profesor: SELENE RAMIREZ

Nombre de la Licenciatura: ENFERMERÍA

Cuatrimestre: 4°

ETAPAS DEL TRABAJO DE PARTO

≡ETAPA 1≡

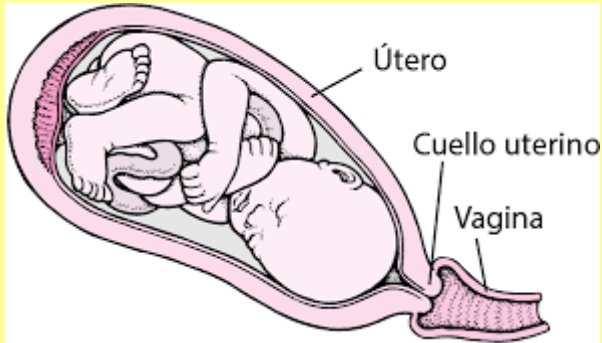

periodo de dilatación (o trabajo de parto). Cuenta con dos fases, inicial y activa. Las contracciones provocan la dilatación gradual del cuello uterino, que se va haciendo más delgado hasta llegar a desaparecer (borramiento) y casi a confundirse con el resto del útero. Estos cambios permiten que el feto pase a la vagina

≡ETAPA 2≡

periodo de expulsión. Se trata del nacimiento del bebé.

esta etapa suele durar aproximadamente 2 horas en un primer embarazo y aproximadamente 1 hora en embarazos posteriores

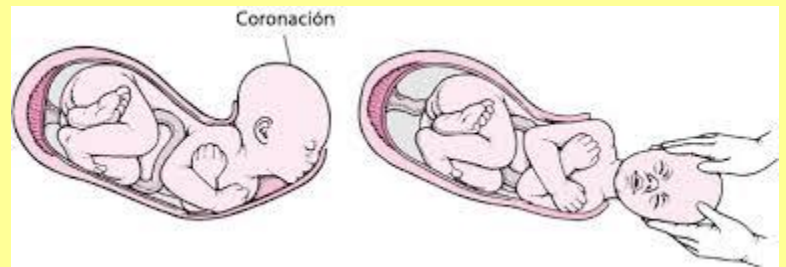

≡ETAPA 3≡

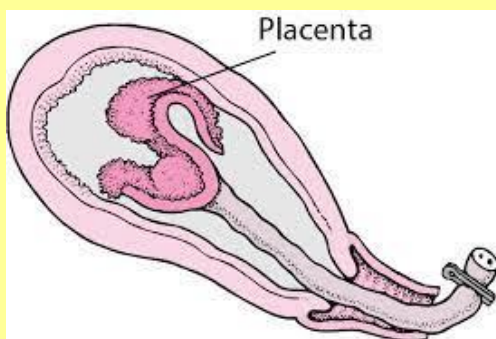

periodo de alumbramiento. Se trata de la expulsión de la placenta

≡ PUERPERIO ENFERMERIA ≡

BAÑO DE ARTEZA



REVISAR EL SANGRADO DE LA PACIENTE

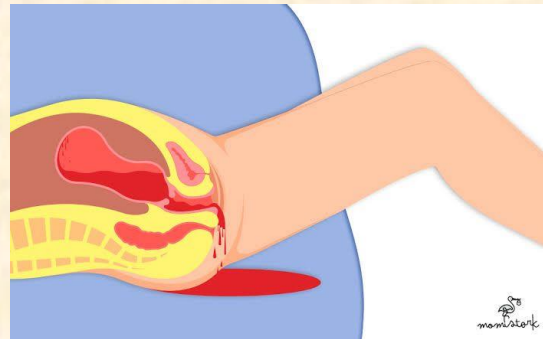

ADMINISTRACION DE FARMACOS



REVISAR SIGNOS VITALES



≡PARTO ABDOMINAL≡

¿QUÉ ES?



El parto por cesárea es el alumbramiento de un bebé a través de la incisión quirúrgica que se hace en el abdomen y el útero de la madre

¿CUÁNDO SE NECESITA UNA CESÁREA??

Un parto por cesárea se realiza cuando no es posible o seguro para la madre dar a luz al bebé a través de la vagina.



PROCEDIMIENTO

El cuerpo está anestesiado desde el tórax hasta los pies, usando anestesia epidural o raquídea.

1. El cirujano hace una incisión a través del abdomen justo por encima del área púbica.
2. Se abre el útero (matriz) y el saco amniótico.
3. Se saca al bebé a través de esta abertura

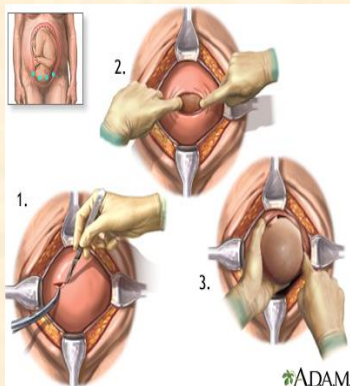

RIESGOS



- infecciones;
- pérdida de sangre;
- coágulos de sangre en las piernas, órganos pélvicos o pulmones
- lesiones en las estructuras circundantes, como el intestino o la vejiga
- reacciones a la medicación o anestesia utilizada

VENTAJAS

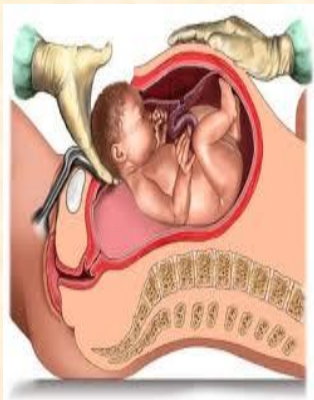

- Se puede programar la fecha del nacimiento del bebé.
- Con la epidural no hay dolor.
- La cirugía dura aproximadamente una hora.
- En urgencias pueden entregar al bebé en 20 minutos.

DESVENTAJAS

- La recuperación tarda hasta 8 semanas.
- Puede haber náuseas los primeros días por la anestesia.
- El costo es más elevado.
- El bebé puede llegar a tener intolerancia a la proteína de la leche



≡PARTO VAGINAL≡

¿QUE ES?

El parto es el proceso durante el cual se produce la salida del bebé desde el útero materno hacia el exterior. Cuando el bebé recorre el canal del parto para salir a través de la vagina hablamos de parto vaginal



DURACION

Un parto vaginal puede durar desde días a semanas e incluso de minutos a horas; en general dura más tiempo con el primer hijo. El parto precipitado es el que dura un total de 2 a 3 horas desde el comienzo de las contracciones hasta la expulsión del feto. Es raro y no está bien estudiado.



ETAPAS DEL PARTO

DILATACIÓN

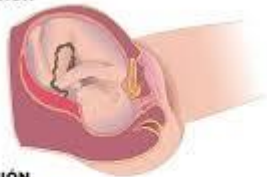

- Fase de dilatación.
- Período expulsivo
- Alumbramiento

EXPULSIÓN



ALUMBRAMIENTO

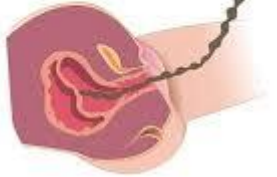

FACTORES QUE INFLUYEN EN EL PARTO

- Contracciones uterinas
- Tamaño del feto
- Estática fetal
- Actitud fetal
- Posición fetal
- Canal del parto



TIPOS DEL PARTO

- Parto natural
- Parto bajo el agua
- Parto inducido
- Parto vaginal con anestesia



COMPLICACIONES EN EL FETO

- Disminución del aporte de oxígeno
- Infección
- Lesiones por traumatismo producidos durante el parto

