



INFOGRAFIA

Nombre del Alumno: Yesica Ledezma Vázquez

Nombre del tema: periodos del trabajo de parto, parto vaginal, parto abdominal, asistencia y cuidados de enfermería en el puerperio fisiológico

Parcial: I

Nombre de la Materia: Enfermería en el cuidado de la mujer

Nombre del profesor: Selene Ramírez Reyes

Nombre de la Licenciatura: Enfermería

Cuatrimestre: 4to

PERIODOS DEL

TRABAJO DE PARTO

PRIMERA ETAPA

Desde el principio de los trabajos de parto hasta la dilatación completa del cuello uterino (unos 10 cm).

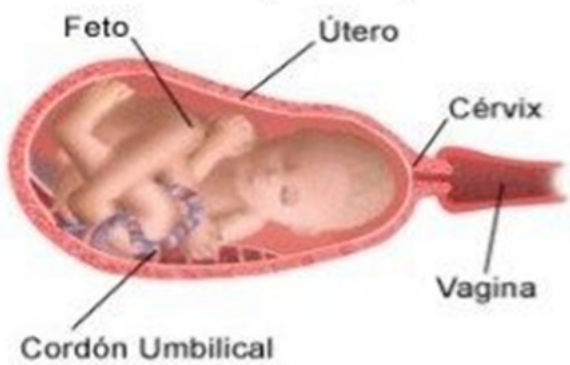

FASE INICIAL

Las contracciones son irregulares al principio, pero se vuelven cada vez más fuertes y rítmicas.

FASE ACTIVA

Esta fase dura de 5 a 7 horas de media en un primer embarazo y de 2 a 4 horas en los embarazos posteriores.

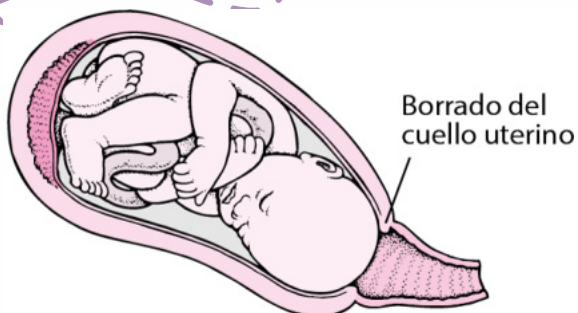

SEGUNDA ETAPA

Desde la dilatación completa del cuello uterino hasta el nacimiento del bebé.

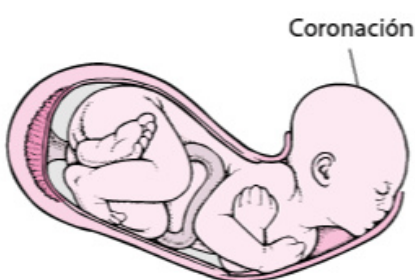

Esta etapa suele durar aproximadamente 2 horas en un primer embarazo y aproximadamente 1 hora en embarazos posteriores.



TERCERA ETAPA

Desde el nacimiento del bebé hasta la expulsión de la placenta.

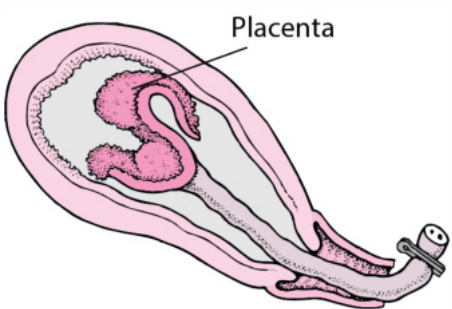

Esta etapa suele durar unos minutos aunque puede llegar a durar hasta 30 minutos.

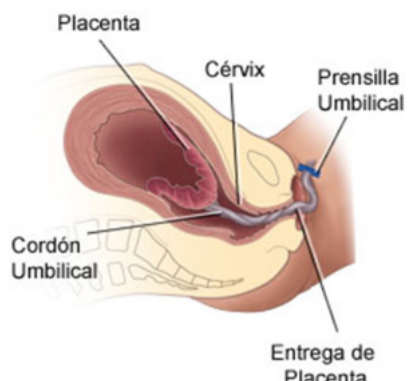

COMIENZO DEL PARTO

- Contracciones a intervalos regulares en la parte inferior del abdomen
- Dolor de espalda



PARTO VAGINAL

Es el proceso durante el cual se produce la salida del bebé desde el útero materno hacia el exterior.



Cuando el bebé recorre el canal del parto para salir a través de la vagina hablamos de parto vaginal.



TIPOS DE PARTO VAGINAL

PARTO ECOLÓGICO O HUMANIZADO

Evita cualquier intervención innecesaria, pero somete al feto a un estricto control mediante monitorización y siguiendo escrupulosamente las normas de asepsia.



PARTO NATURAL

Se permite que la paciente se mueva libremente y adopte la postura que ella misma elija en el momento de la expulsión.



PARTO EN EL AGUA O HIDROPARTO.

Se considera que un parto es acuático cuando el bebé pasa directamente de la madre a un ambiente acuático, y no cuando el periodo de dilatación (y solo ese) se realiza en una bañera.



PARTO MÉDICO O INTERVENIDO.

Actualmente el control continuo del feto, el manejo prudente del trabajo de parto y la anestesia epidural constituyen las bases del parto médico.



PARTO VAGINAL CON ANESTESIA.

No obstante, aunque no se haya solicitado anestesia, la mayoría de los hospitales ofrecen la posibilidad de utilizarla en cualquier momento.



Parto abdominal

1

- Es el alumbramiento de un bebé a través de la incisión quirúrgica que se hace en el abdomen y el útero de la madre.
- se realiza una incisión en la piel y en el útero en la región baja del abdomen de la madre.

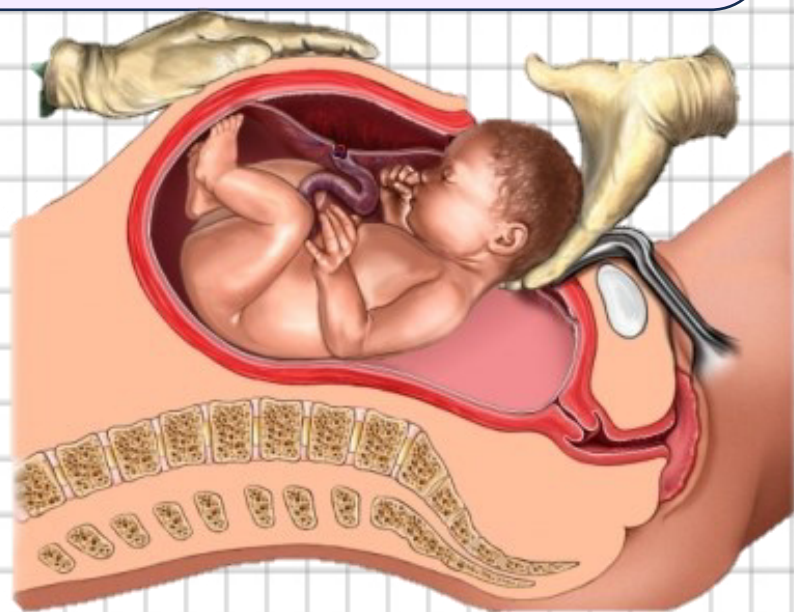

2

- La incisión en la piel puede ser vertical (longitudinal) o transversa (horizontal), y la incisión en el útero puede ser vertical o transversa.

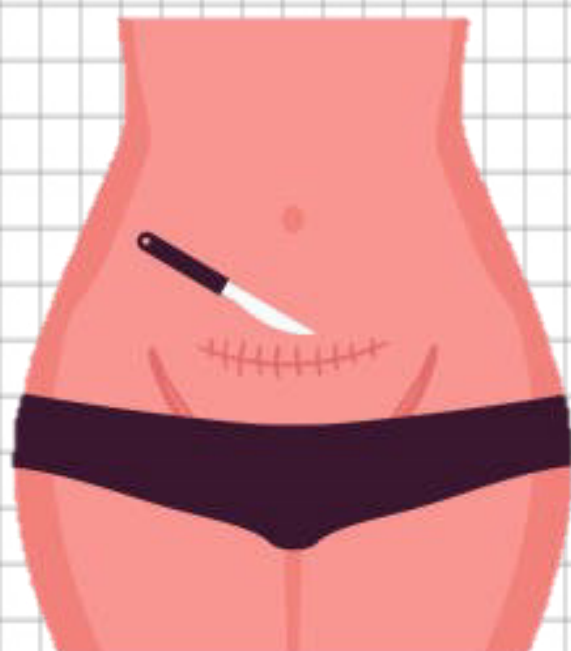

3

Una incisión transversa se extiende a través de la línea del vello púbico, mientras que una incisión vertical se extiende desde el ombligo hasta la línea del vello púbico.

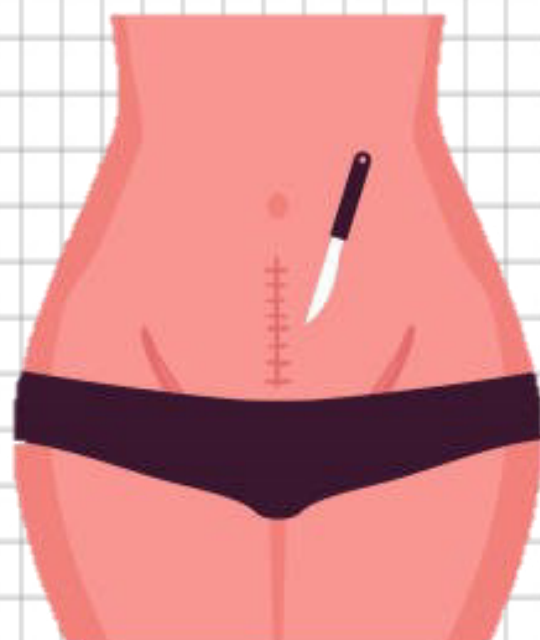

4

Se utiliza con mayor frecuencia la incisión uterina transversa, ya que sana bien y hay menos sangrado

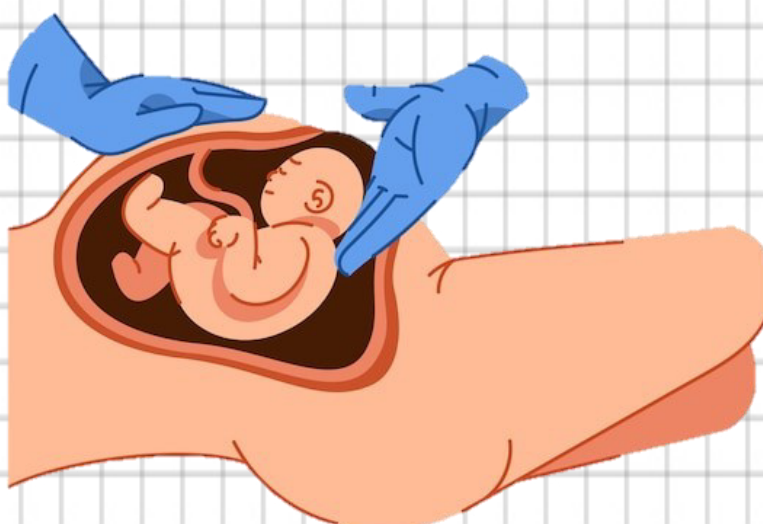

5

- Las incisiones uterinas transversas también aumentan la probabilidad de un parto vaginal en un futuro embarazo.

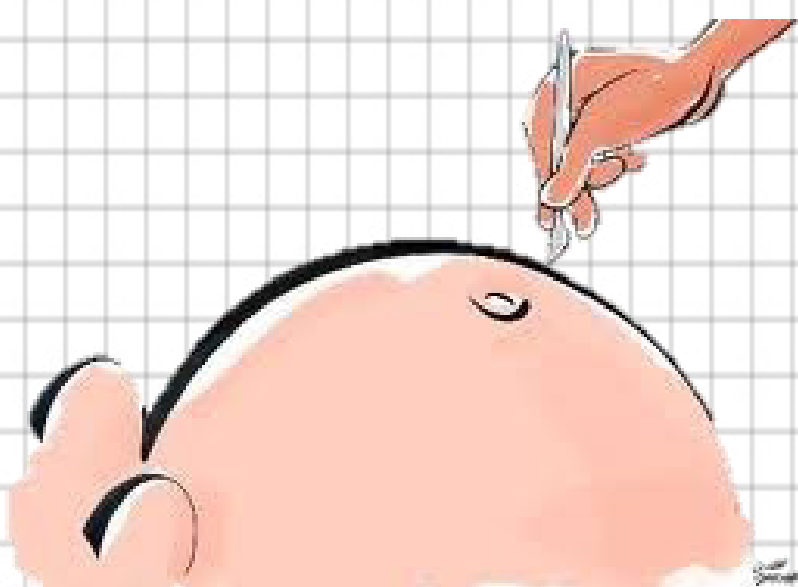

Cuidados de enfermería en el puerperio

1

- Las principales complicaciones son la hemorragia y el shock hipovolémico, por lo tanto los cuidados de enfermería irán encaminados a vigilar para prevenirlos:



2

- Toma de constantes.
- Vigilar la administración de fármacos oxitócicos..



3

- Palpar el fondo uterino para comprobar la contracción de éste.
- Control urinario para controlar si es espontáneo o si necesita un sondaje vesical.



4

- Valorar la episiotomía.
- Valorar el descanso, favorecer la lactancia, y vigilar el estado de las mamas.

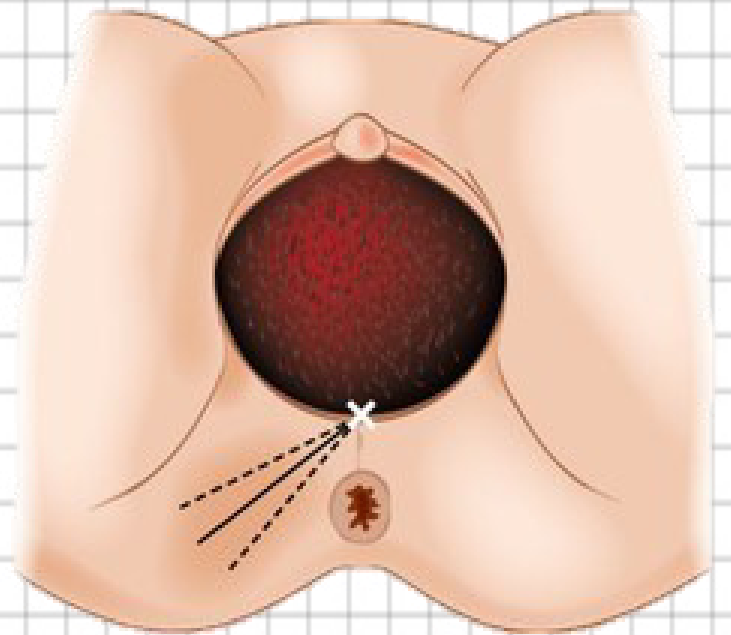

5

- Vigilar la aparición de los loquios, la cantidad, color y los coágulos si aparecen

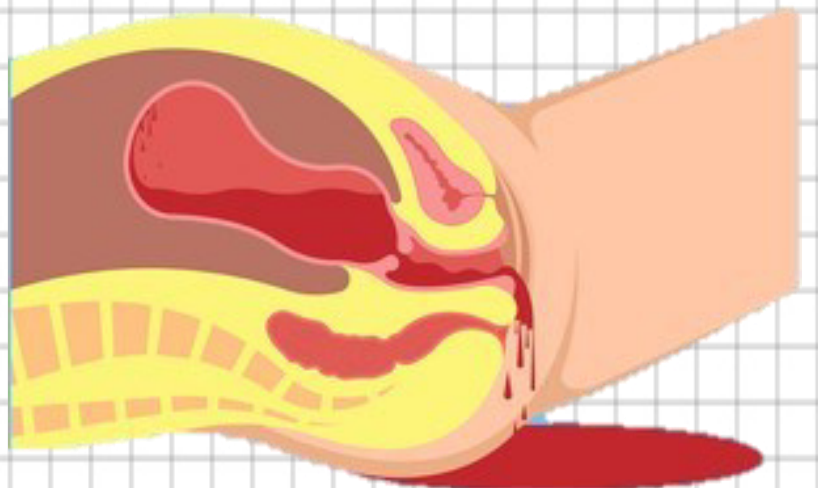

FUENTES BIBLOGRAFICAS

<https://www.redaccionmedica.com/recursos-salud/diccionario-enfermedades/parto-vaginal>

<https://www.msdmanuals.com/es/hogar/salud-femenina/parto-normal/trabajo-de-parto#:~:text=Cuenta%20con%20dos%20fases%2C%20inicial,Segunda%20etapa%3A%20periodo%20de%20expulsi%C3%B3n.>

<https://www.stanfordchildrens.org/es/topic/default?id=partoporcesrea-92-P09282>

<https://americanpregnancy.org/es/healthy-pregnancy/labor-and-birth/third-stage-of-labor/>