



Mi Universidad

Super Nota

Nombre del Alumno: Griselda Guzmán Sánchez

Nombre del tema: Modelos de Creencias en Salud

Parcial: único

Nombre de la Materia Psicología y Salud

Nombre del profesor: Luisa Bethel López Sánchez

Nombre de la Licenciatura: En Enfermería

Cuatrimestre: Primero

Pichucalco, Chiapas a; 13 de octubre del 2023

Comprensión de las enfermedades

Modelo de creencias de Salud

La Organización Mundial de la Salud en 1946 fue creada para el desarrollo sanitario. Se divide en dos dimensiones

- 1.- Proceso Salud - enfermedad: Percepción Personal, enfermedad, motivación y conducta
- 2.- Grado de Accesibilidad a conducta y ocasiones para llevarla a cabo

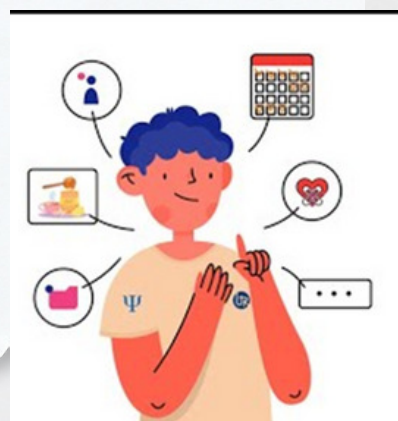

MCS

Finalidad explicar comportamientos, conducta de salud, percepción, evaluación. Existe dos creencias

- 1.- La susceptibilidad percibida
- 2.- Severidad Anticipada



Psicología y Sida

Factores que pueden aumentar el riesgo de salud mental

- 1.- Cambios en la vida
- 2.- Muerte de un ser querido
- 3.- Pérdida de empleo
- 4.- Vida Negativa
- 5.- Abuso o trauma
- 6.- Factores Biológicos
- 7.- Antecedentes Familiares



Estigma y discriminación por VIH



Pérdida de apoyo social
Aislamiento
Dificultad para tener un servicio
Depresión
Pérdida de interés
Tristeza
Ansiedad
Pensamiento Suicida



Estrategias para la prevención del SIDA

Prevención Primaria: promover habilidades, comportamientos.
Prevención Secundaria: Portadoras del VIH retrasen periodo sintomático.
Prevención Terciaria: Personas con VIH gocen buena calidad de vida, apoyo social y sanitario.



Modelos teóricos sobre la adquisición y mantenimiento de conductas de prevención

Modelo Sociocognitivo Bandura 1994
Explica el comportamiento humano, factores cognitivos, afectivos y biológicos, la conducta humana, el ambiente.

Modelo Creencia de Salud Becker 1974
Valor- expectativa, protección, percepción, gravedad, beneficio y barrera.

Modelo para la prevención Paez, Ubillos, pizarra y León 1994.

Percibir la enfermedad, conocer los mecanismos de prevención, contar con los recursos de conducta de protección

Modelo de la Acción Razonada Ajzeny Fishbein 1980.
Acciones de prevención y uso de preservativos
Modelo Transteórico del cambio Grimley, Prochaska 1997

Mecanismo de adquisición y mantenimiento de conducta, pre contemplación, contemplación, preparación mantenimiento.

Modelos del Balance Dimensional

Se define como la valoración frente a la ventaja frente a las desventajas del de usar preservativos.

Bibliografía

Universidad del Sur. (2023). *Psicología y Salud*. Obtenido de http://pepsic.bvsalud.org/scielo.php?script=sci_nlinks&ref=3661809&pid=S1405-339X200900010000900003&lng=pt