



ALUMNO: DEYSI MIRANDA ÁLVAREZ MATEO

TEMA: 11 PATRONES FUNCIONALES DE MARJONY GORDON

PARCIAL: 1°

MATERIA: FUNDAMENTOS DE ENFERMERÍA

PROFESOR: CECILIA DE LA CRUZ SÁNCHEZ

LICENCIATURA: ENFERMERIA

CUATRIMESTRE: 1°

PICHUCALCO, CHIAPAS; 22 DE SEPTIEMBRE DEL 2023

11 patrones funcionales de MARJORY Gordon

Patrón de percepción control de salud.

Capacidad de una persona para comprender y responder a su propia salud



Patrón nutricional y metabólico.

Es la ingesta de alimentos, la digestión y el metabolismo.



Patrón de eliminación.

Capacidad de una persona para eliminar los desechos del cuerpo de manera adecuada y regular.

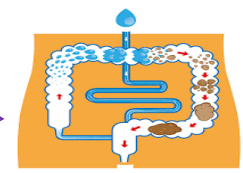

Patrón de actividad y ejercicio.

Actividades físicas y ejercicios que promueven la salud y el bienestar de las personas.



Patrón de sueño y descanso.

Calidad y cantidad del sueño y descanso de una persona.



Patrón cognitivo y percepción.

Buen funcionamiento cognitivo y perceptual.

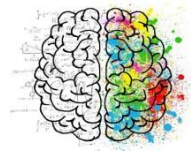

Patrón autopercepción y autoconcepto.

Percepción de las capacidades cognitivas, afectiva o física.



Patrón de roles y relaciones.

Capacidad de una persona en desempeñar roles y relaciones significativa con los demás.



Patrón de sexualidad y reproducción.

Expresión de la sexualidad y la capacidad reproductiva de una persona.



Patrón de afrontamiento y tolerancia al estrés.

Forma en que una persona maneja el estrés y las situaciones difíciles.



Patrón de valores y creencias.

Valores, creencias y principios que guía la vida de una persona.



BIBLIOGRAFÍA

<https://ifses.es/experto-universitario-cuidados-curas-heridas-cronicas/>