



Mi Universidad

Infografía.

Nombre del Alumno: Yaneri Vázquez Torres.

Nombre del tema: Crisis Convulsiva

Parcial: Tercero

Nombre de la Materia: Enfermería Urgencias y Desastres

Nombre del profesor: Cecilia de la Cruz Sánchez

Nombre de la Licenciatura: Enfermería General.

Cuatrimestre: Séptimo

Pichucalco, Chiapas a 10 de noviembre de 2023.

CRISIS CONVULSIVAS

MOVIMIENTOS SUBITOS, DESCONTROLADOS DEL CUERPO Y CAMBIOS EN EL COMPORTAMIENTO QUE SE PRESENTAN POR UNA ACTIVIDAD ELECTRICA ANORMAL EN EL CEREBRO.

ES UNA ACTIVIDAD ELECTRICA INUSUAL EN EL CEREBRO QUE PUEDE CAUSAR CAMBIOS EN LA CONDUCTA, EL MOVIMIENTO O LAS SENSACIONES.



CLASIFICACION

SE CLASIFICAN EN DOS GRUPOS:

CONVULSIONES GENERALIZADAS: AFECTAN A AMBOS LADOS DEL CEREBRO.

- CONVULSIONES DE AUSENCIA:
- CONVULSIONES TONICOCLONICAS:

CONVULSIONES FOCALES: SE LOCALIZAN EN UNA SOLA AREA DEL CEREBRO. TAMBIEN SE CONOCEN COMO CONVULSIONES PARCIALES.

- CONVULSIONES FOCALES SIMPLES.
- CONVULSIONES FOCALES COMPLEJAS.
- CONVULSIONES GENERALIZADAS SECUNDARIAS.



CUIDADOS DE ENFERMERIA FASE ICTAL

- MANTENER LA CALMA Y TRANQUILIZAR AL PACIENTE Y LOS FAMILIARES.
- GARANTIZAR DE QUE EL PACIENTE ESTE EN UN ENTORNO SEGURO.
- CONTROLAR, PERO PERMITIR, TODO TIPO DE MOVIMIENTO CONVULSIVO.
- ASEGURAR LA VIA AEREA
- OBSERVAR LA FORMA DE INICIO DE CRISIS Y EL DESARROLLO DE LA MISMA.
- CONTROLAR CON RELOJ LA DURACION DE LA CRISIS.

CAUSAS

- ♦ NIVELES ANORMALES DE SODIO O GLUCOSA EN LA SANGRE.
- ♦ INFECCION CEREBRAL.
- ♦ ENFERMEDADES VASCULARES.
- ♦ ALTERACIONES DEGENERATIVAS O CONGENITAS.
- ♦ TUMORES.

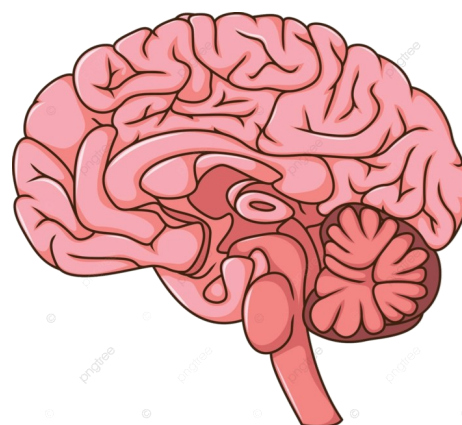

CUADRO CLINICO

- * CONFUSION TEMPORAL
- * EVENTO DE AUSENCIA.
- * MOVIMIENTOS ESPAMODICOS E INCONTROLABLES DE LOS BRAZOS Y LAS PIERNAS.
- * DESMAYO ò PERDIDA DE LA CONCIENCIA.
- * CAMBIOS COGNITIVOS Y EMOCIONALES.

CUIDADOS DE ENFERMERIA FASE POSTICTAL

- OBSERVAR LOS SINTOMAS SIN INTERFERIR.
- OBSERVAR EL NIVEL DE CONCIENCIA Y ORIENTACION TEMPOROESPACIAL
- ADMINISTRAR OXIGENO SI ES POSIBLE.
- BRINDAR AYUDA SIN IMPONERLA
- OBSERVAR EL TIEMPO DE DURACION DE ESTA FASE.
- REGISTRAR DE FORMA MINUCIOSA Y POR-MENORIZADA EN LA HISTORIA DEL PACIENTE TODOS LOS DATOS RECOGIDOS.

