

UDA

Mi Universidad

NOMBRE DEL ALUMNO: YESSICA DE LA CRUZ GÓMEZ BERNAL

NOMBRE DEL TEMA: PACIENTE CON QUEMADURAS

PARCIAL:2

NOMBRE DE LA MATERIA: ENFERMERÍA EN URGENCIAS Y DESASTRES

NOMBRE DEL PROFESOR: CECILIA DE LA CRUZ SÁNCHEZ

NOMBRE DE LA LICENCIATURA: ENFERMERÍA

CUATRIMESTRE: SÉPTIMO



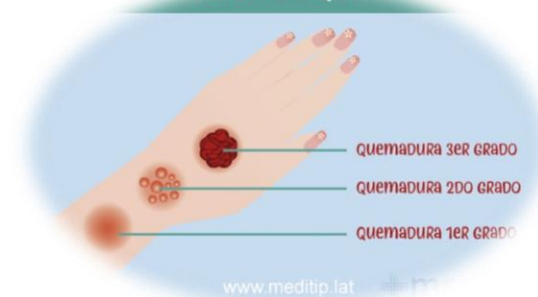

NANDA

NOC

NIC

DOLOR AGUDO

R/C

Agentes lesivos

M/P

Expresa dolor

NIVEL DEL DOLOR

- ° Dolor referido
- ° Expresión facial del dolor
- ° Irritabilidad

V.I V.F

| | |
|---|----|
| 2 | 3 |
| 3 | 4 |
| 4 | 5 |
| 9 | 12 |

(+3)

ADMINISTRACION DE MEDICAMENTOS

- ° Administrar la medicación con técnicas y vías adecuadas
- ° Ayudar al paciente a tomar la medición
- ° Observar si se producen efectos adversos, toxicidad e intervenciones en el paciente por medicamentos administrativos
- ° Seguir las cinco reglas de la administración correcta de medicación
- ° Atender las necesidades de comodidad y otras actividades que ayuden en la relajación para facilitar la respuesta a la analgesia.



| NANDA | NOC | V.I | V.F | NIC |
|--|---|--------------------------------|-------------------------|---|
| DETERIORO DE LA INTEGRIDAD TISULAR R/C Lesión tisular M/P Temperaturas extremas | INTEGRIDAD TISULAR: PIEL Y MENBRANAS MUCOSAS ° Hidratación ° Sensibilidad ° Lesiones cutáneas | 1 3 4 <hr/> 8 (+3) | 2 4 5 <hr/> 11 | VIGILANCIA DE LA PIEL ° Documentar los cambios en la piel y las mucosas ° Observar si hay excesiva sequedad o humedad en la piel ° Observar si hay enrojecimiento, calor extremo, edema o drenaje en la piel y en las mucosas ° Comprobar la temperatura de la piel ° Instaurar medidas para evitar mayor deterioro |



| NANDA | NOC | V.I | V.F | NIC |
|---|---|---|---|---|
| <p>DETERIORO DE LA INTEGRIDAD CUTANEA</p> <p>R/C Factores mecánicos</p> <p>M/P Destrucción de las capas de la piel</p> | <p>CURACION DE LAS QUEMADURAS</p> <ul style="list-style-type: none"> ° Dolor ° Porcentaje de la quemadura ° Granulación | <p>2</p> <p>2</p> <p>1</p> <hr/> <p>5</p> <p>(+3)</p> | <p>3</p> <p>3</p> <p>2</p> <hr/> <p>8</p> | <p>CUIDADOS DE LAS HERIDAS EN QUEMADURAS</p> <ul style="list-style-type: none"> ° Recomendar métodos para proteger la parte afectada ° Controlar el nivel de conciencia en pacientes con quemaduras graves ° Evaluar la herida, examinando su profundidad, extensión, localización, dolor, agente casual, exudación, granulación y signos de infección ° Mantener técnica de vendaje estéril al realizar los cuidados de las heridas |

BIBLIOGRAFIA:

1. Diagnostico situacional, Planeación Estratégica de la Unidad de Enfermería del Hospital de Alta Especialidad Dr. Gustavo A. Rovirosa

Pérez.

2. Lineamiento General para la Elaboración de Planes de Cuidados de Enfermería Dirección de Enfermería; Comisión Permanente de

Enfermería. Primera Edición, enero de 201. México, D.F.

3. NANDA I, Diagnósticos Enfermeros: Definiciones y clasificación 2009-2011. Editorial Elsevier. Madrid España 2009.