

Nombre del Alumno

Diana Patricia Castillejos López

Nombre del tema

Dengue

Parcial

Tercer parcial

Nombre de la Materia

Práctica clínica de enfermería

Nombre del profesor

Mariano Walberto Balcázar Velazco

Nombre de la Licenciatura

Lic enfermería

Cuatrimestre

Septimo cuatrimestre

DENGUE

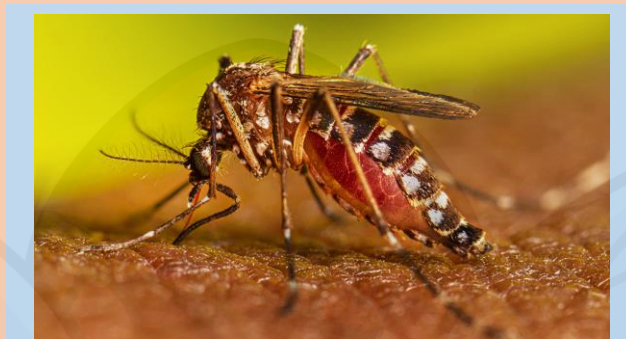

El dengue se transmite a través de la picadura de un mosquito infectado. Es una enfermedad que afecta personas de todas las edades, con síntomas que varían entre una fiebre leve a una fiebre incapacitante, acompañado de dolor intenso de cabeza, dolor detrás de los ojos, dolor en músculos y articulaciones, y eritema.

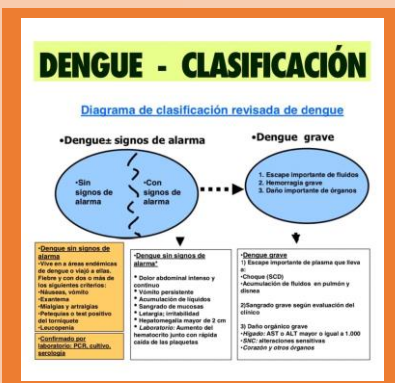

Etiología: es producida por un virus ARN de la familia Flaviviridae.

- Los cuatro serotipos de dengue (DENV-1, DENV-2, DENV-3 y DENV-4) circulan a lo largo de las Américas y en algunos casos circulan simultáneamente.
- La infección por un serotipo, seguida por otra infección con un serotipo diferente aumenta el riesgo de una persona de padecer dengue grave y hasta morir.

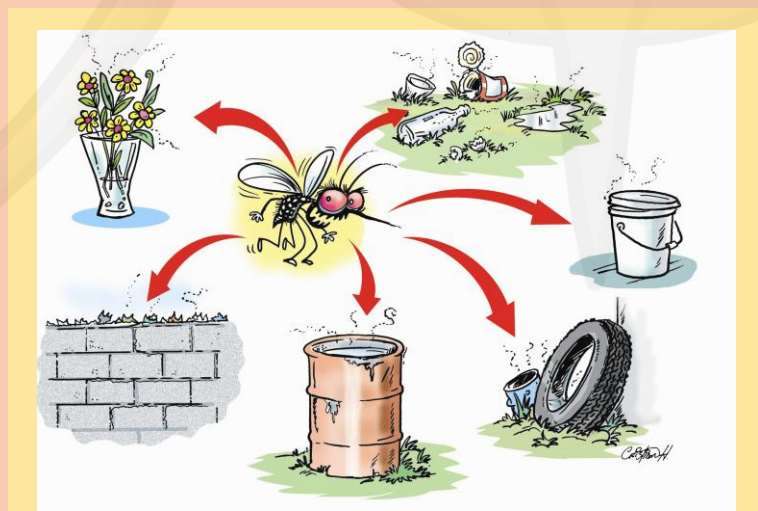

la enfermedad puede progresar a formas graves, caracterizada principalmente por choque, dificultad respiratoria y/o daño grave de órganos.

- [Dengue - OPS/OMS | Organización Panamericana de la Salud \(paho.org\)](#)
- [Dengue - OPS/OMS | Organización Panamericana de la Salud \(paho.org\)](#)