



Nombre del Alumno: Yubitza Ascencio Galera.

Nombre del tema: dengue.

Parcial: 3°.

Nombre de la Materia: practica clínica de enfermería I I.

Nombre del profesor: Mariano Walberto Balcázar Velasco.

Nombre de la Licenciatura: enfermería.

Cuatrimestre: 7°.

Lugar y Fecha de elaboración: Pichucalco, Chiapas; a 11 de noviembre del 2023.

DENGUE.

Es una enfermedad febril infecciosa, de etiología viral sistémica (virus Denv-1, Denv-2, Denv-3 y Denv-4), transmitida por mosquitos hembras del género *Aedes aegypti*, de presentación clínica variable, evolución poco predecible, autolimitada y temporalmente incapacitante.



Valoración:

- **Estado mental.**
- **Estado de hidratación.**
- **Aparato circulatorio:** estado hemodinámico.
- **Aparato respiratorio:** taquipnea, respiración acidótica, derrame pleural.
- **Abdomen:** dolor abdominal, hepatomegalia, ascitis.
- **Piel, coagulación:** exantema, manifestaciones de hemorragia.
- **Prueba del torniquete, que debe repetirse al menos cada 24 horas.**

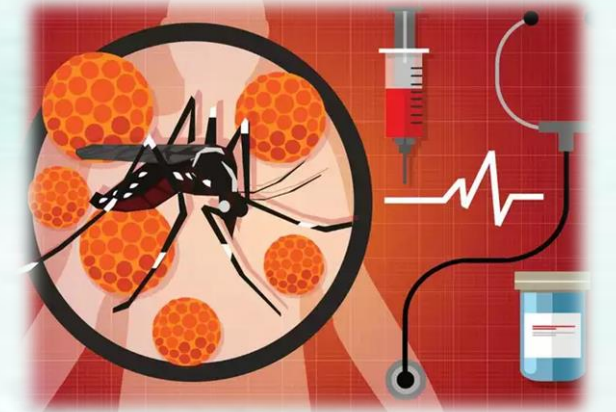

Clasificación:

Dengue no grave:

Grupo A: sin signos de alarma.

Grupo B: con signos de alarma:

- Fiebre elevada de inicio agudo, continua durante tres días o más.
- Cefalea (con dolor de espalda y dolor retro-orbital).
- Dolor abdominal, vómito.
- Exantema petequeial, epistaxis, gingivorragias o prueba de torniquete positiva.
- Exantema generalizado.

Dengue grave:

Grupo C:

- Descenso súbito de la temperatura.
- Baja de la cuenta de plaquetas (100,000/mm³ o menos),
- La fuga plasmática, caracterizada por la presencia de hemoconcentración con o sin evidencia de derrame pleural, ascitis o hipoalbuminemia.
- Diferentes grados de alteración hemodinámica, en el inicio del choque por dengue.
- Tendencia a la hemorragia, como: Petequias, equimosis, púrpura; hemorragias visibles en mucosas, en el tracto respiratorio o en sitios de inyecciones.
- Prueba de torniquete positiva.
- Daño orgánico en alguno de los diversos sistemas y aparatos, destacando: hepático, renal, cardíaco y neurológico.



http://www.cenaprece.salud.gob.mx/programas/interior/vectores/descargas/pdf/SSA_151_08_GRR_Dengue_170610.pdf