



Mi Universidad

NOMBRE DEL ALUMNO: JOSÉ ANDRÉS CANTORAL ACUÑA

NOMBRE DEL TEMA: SÚPER NOTA

PARCIAL: 2

NOMBRE DE LA MATERIA: PRACTICA CLINICA DE ENFERMERIA II

NOMBRE DEL PROFESOR: MARIANO WALBERTO BALCAZAR VELAZCO

NOMBRE DE LA LICENCIATURA : ENFERMERÍA

CUATRIMESTRE: 7

paciente "politraumatizado" todo aquel herido de origen traumático que presente afectación de dos o más órganos

El traumatismo se configura en la sociedad moderna como la primera causa de mortalidad en menores de 45 años y la tercera después de esta edad

Atención hospitalaria.



atención inicial al paciente politraumatizado y policontundido



Los pacientes policontundidos son aquellos que presentan varias lesiones, que aunque hayan ocurrido de manera simultánea, evolucionan independientemente unas de otras y no va a poner en riesgo la vida del paciente



Shock anafiláctico

Reacción grave y a veces potencialmente mortal del sistema inmunitario a un antígeno al que una persona ha estado expuesta antes. La reacción puede incluir picazón de la piel, edema, colapso de los vasos sanguíneos, desmayo, dificultad para respirar y muerte.



Shock séptico

La sepsis y el shock séptico son el resultado de la respuesta inadecuada del huésped a una infección que ocasiona disfunción de uno o más órganos¹.

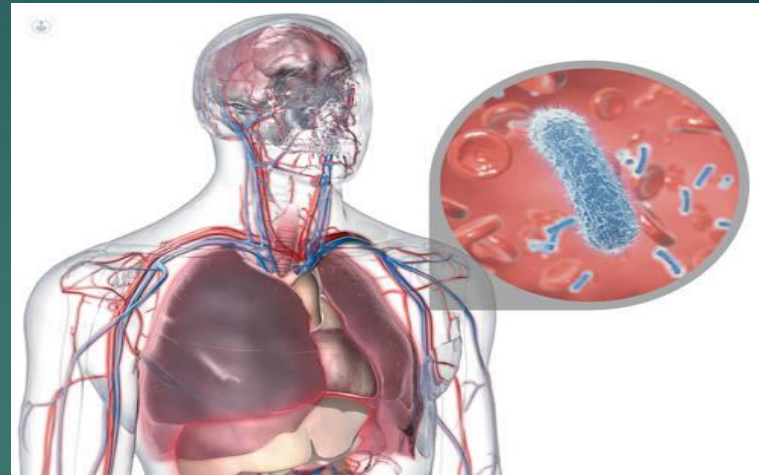

¿Qué es un shock Hipodermico?

Un shock hipovolémico es una afección de emergencia en la cual la pérdida grave de sangre o de otro líquido hace que el corazón sea incapaz de bombear suficiente sangre al cuerpo.



Shock cardiogénico.

El choque cardiogénico, también conocido como choque cardíaco, ocurre cuando el corazón no puede bombear suficiente sangre y oxígeno al cerebro y otros órganos vitales.

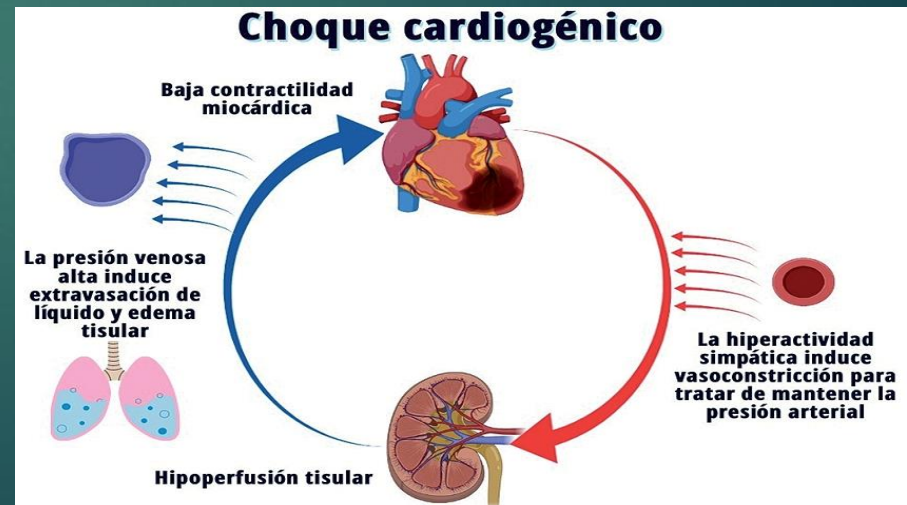

Bibliografía:

<https://medlineplus.gov/spanish/ency/article/000039.htm>