



Mi Universidad

Nombre del Alumno: Yubitza Ascencio Galera.

Nombre del tema: teoristas.

Parcial: 1°.

Nombre de la Materia: practica clínica de enfermería I I.

Nombre del profesor: Mariano Walberto Balcázar Velasco.

Nombre de la Licenciatura: enfermería.

Cuatrimestre: 7°.

Lugar y Fecha de elaboración: Pichucalco, Chiapas; a 19 de septiembre del 2023.

Teoristas.

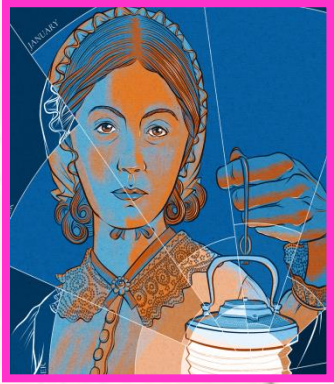

Florence Nightingale.

Nació en Florencia, Italia, en 1820. La teoría de Nightingale se centró en el entorno. Todas las condiciones e influencias externas que afectan a la vida y al desarrollo de un organismo y que pueden prevenir, detener o favorecer la enfermedad, los accidentes o la muerte.

Virginia Henderson.

Virginia Henderson nació en 1897 en Kansas City, Missouri, y muere en marzo de 1996. Está influida por el paradigma de la integración, situándose dentro de la Escuela de las Necesidades.



Marjory Gordon.



Según las propias palabras de Marjory Gordon: "Los patrones funcionales de salud describen una serie de 11 áreas relativas a la salud. Tienen un enfoque funcional, de desarrollo y cultural que permite su aplicación a todos los ámbitos, especialidades y grupos de edad.



Metaparadigma.

- **Persona:** paciente como ser pasivo.
- **Salud:** sensación de sentirse bien con capacidad de utilizar al máximo todas sus capacidades.
- **Ambiente:** condiciones y fuerzas externas que influyen en la persona
- **Enfermería:** el uso apropiado de los factores ambientales

14 necesidades.

1. Respirar normalmente.
2. Comer y beber adecuadamente.
3. Eliminación normal de las vías corporales.
4. Movilidad y posturas adecuadas.
5. Dormir y descansar.
6. Vestirse y desvestirse.
7. Mantener la temperatura corporal dentro de los límites normales.
8. Mantener la higiene corporal.
9. Evitar los peligros ambientales y evitar lesionar a otras personas.
10. Comunicar emociones, necesidades, temores y opiniones.
11. Vivir de acuerdo con las propias creencias y valores.
12. Desarrollarse de manera que exista un sentido de logro.
13. Participar en actividades recreativas.
14. Aprender, descubrir o satisfacer la curiosidad personal.

11 patrones funcionales.

- Patrón 1: Percepción de la salud.
- Patrón 2: Nutricional Metabólico.
- Patrón 3: Eliminación.
- Patrón 4: Actividad - Ejercicio.
- Patrón 5: Sueño - Descanso.
- Patrón 6: Cognitivo - Perceptivo.
- Patrón 7: Auto percepción - Autoconcepto.
- Patrón 8: Rol - Relaciones.
- Patrón 9: Sexualidad - Reproducción.
- Patrón 10: Tolerancia al estrés.
- Patrón 11: Valores - Creencias.

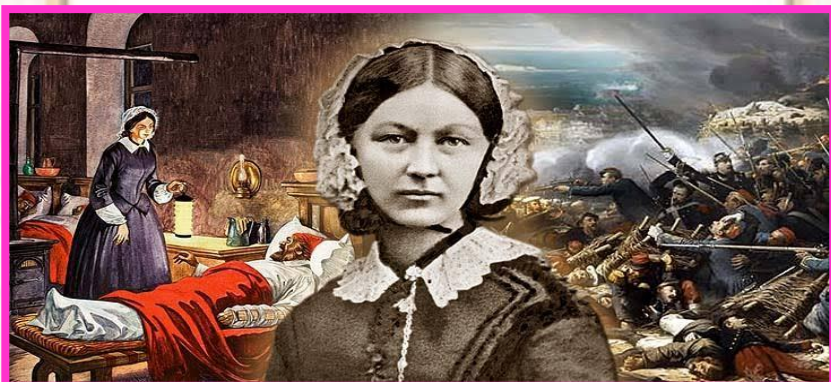

<http://cuidadodelasaludambiental.blogspot.com/2015/11/teoria-del-entorno-de-florence.htm>

<https://www.servisalud.com.do/post/las-14-necesidades-de-virginia-henderson>

<https://enfermeriaactual.com/patrones-funcionales/>