

# PROCESO DE ATENCIÓN DE ENFERMERÍA

## ¿QUÉ ES?

Es un sistema de resolución de problemas de salud basado en el método científico de enfermería.

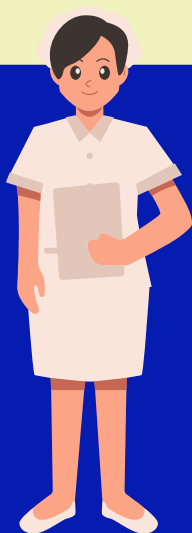

## ETIMOLOGÍA

Proviene del latín processum, y este a su vez de la palabra procedere.

**PRO**= delante

**CEDERE**= marchar

## ETAPAS

1. Valoración: · Datos subjetivos. · Datos objetivos.
2. Diagnóstico: · Análisis de datos. · Identificar problemas. · Etiqueta Dx.
3. Planificación: · Prioridades. · Objetivos
4. Ejecución: · Intervenciones. · Tratamientos iniciados por enfermera.
5. Evaluación: · Datos. · Diagnóstico. · Planes. · Intervenciones.



## PROCESO DE ENFERMERÍA ES INTEGRAL

El estudio de cada uno de ellos hace por ser separados sólo tiene un carácter metodológico por que en la práctica las etapas se superponen y se convierte en un todo.

## SOLUCIONÁTICA DEL PAE

· Un proceso de solución de problemas es de vital importancia en las diferentes profesiones.

· Su aplicabilidad en el área de enfermería está justificada.

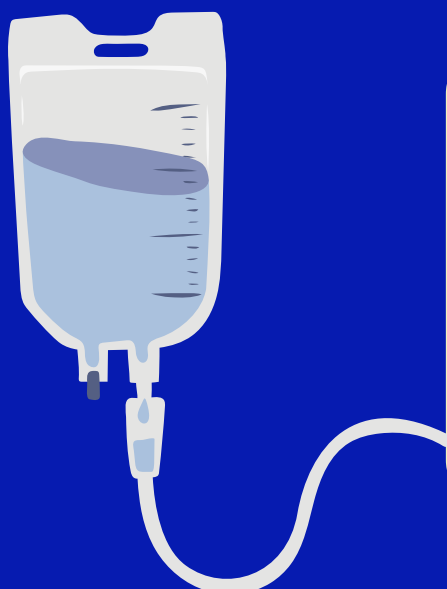
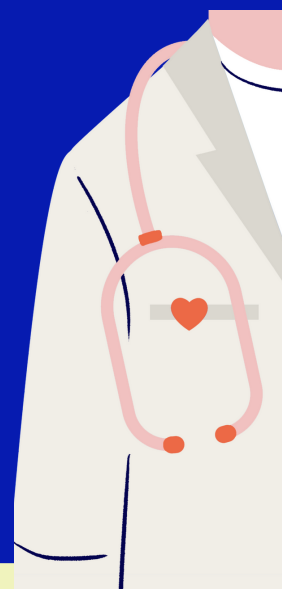

## CONCLUSIÓN

Puede ser una herramienta potente para afrontar situaciones del equipo de Enfermería. Al igual que se evalúan los pacientes, puede ser valorada la función laboral del equipo de enfermeras en situación de riesgo de deterioro profesional.