

anatomía

APARATO REPRODUCTOR

HEMBRA

INTRODUCCIÓN

el aparato reproductor de la hembra está compuesto por los ovarios, utero, vagina y vulva..
se encarga de la producción de los gametos femeninos, así como permitir el desarrollo y el nacimiento de la nueva cría

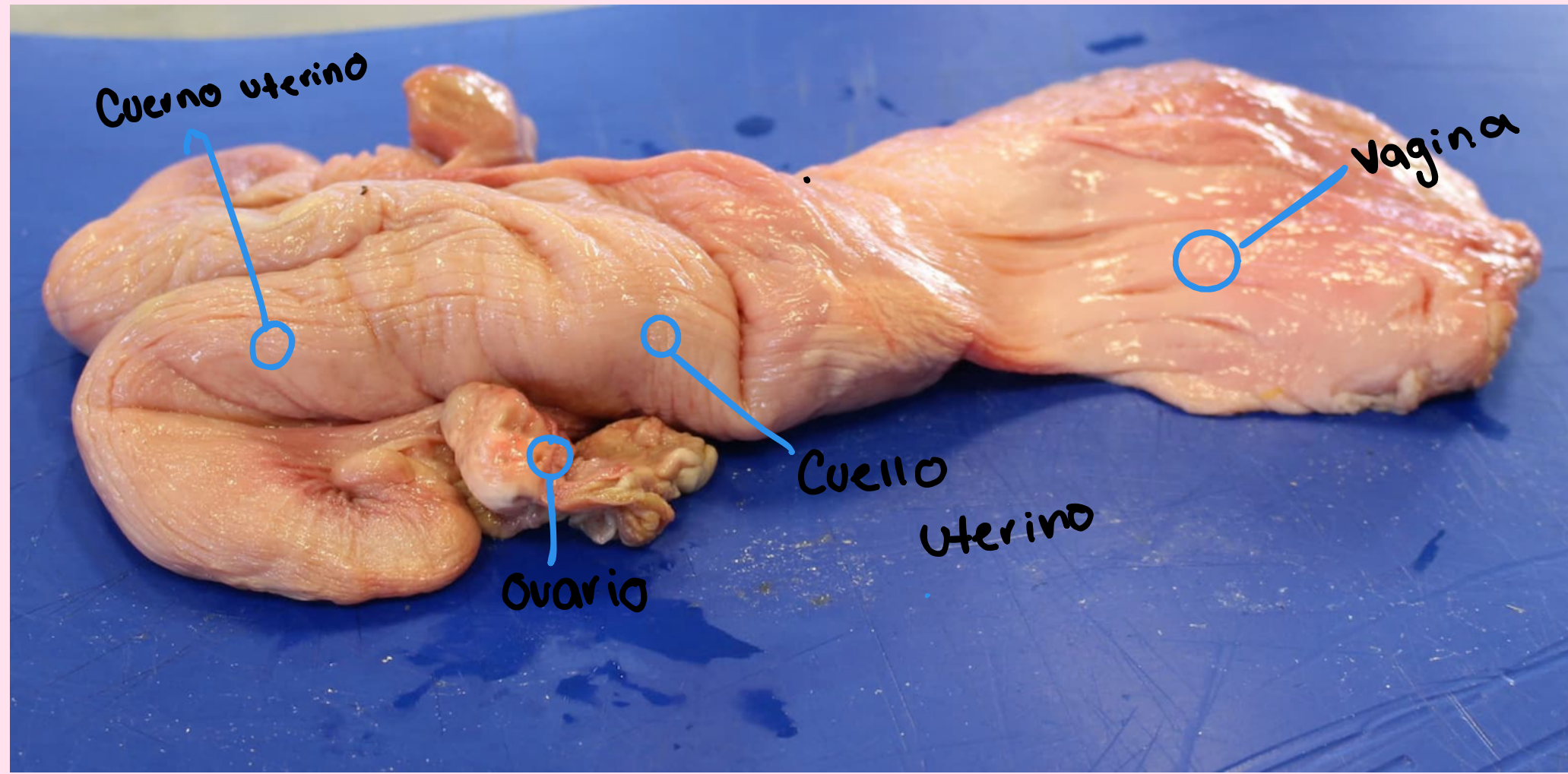

DESCRIPCIÓN

Los órganos genitales de la hembra comprenden los genitales internos: (ovarios, Utero, cervix, vestíbulo y vagina) y los genitales externos (labios vulvares y clitoris)

Es el sistema responsable de producir los gametos femeninos, así como, en caso de producirse la fecundación, permitir el implante del embrión y su desarrollo posterior hasta el momento del nacimiento.

YEGUA

El aparato reproductor de la yegua esta ubicado en el interior de la cavidad pélvica, debajo del recto. su función principal es la producción de ovocitos y la producción de estrógenos y progesterona que regulan los caracteres sexuales

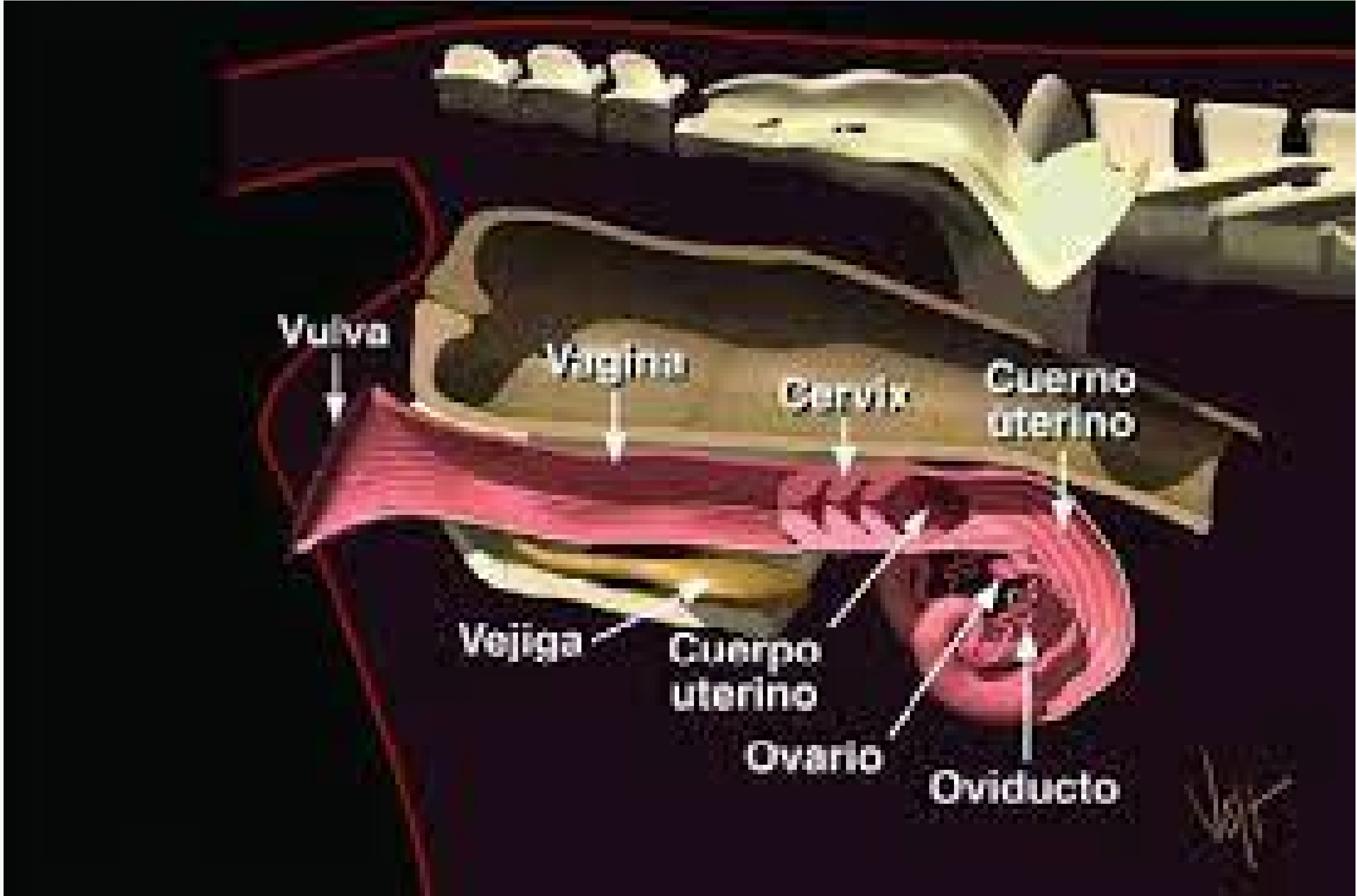

BOViNA

El aparato reproductor de la hembra bovina, está conformado por ovarios, oviductos o trompas de Falopio, útero, cuello uterino o cérvix, vagina (genitales internos) y los genitales externos: vestíbulos, labios mayores y menores (fusionados en la vaca), clitoris y glandulas vestibulares.

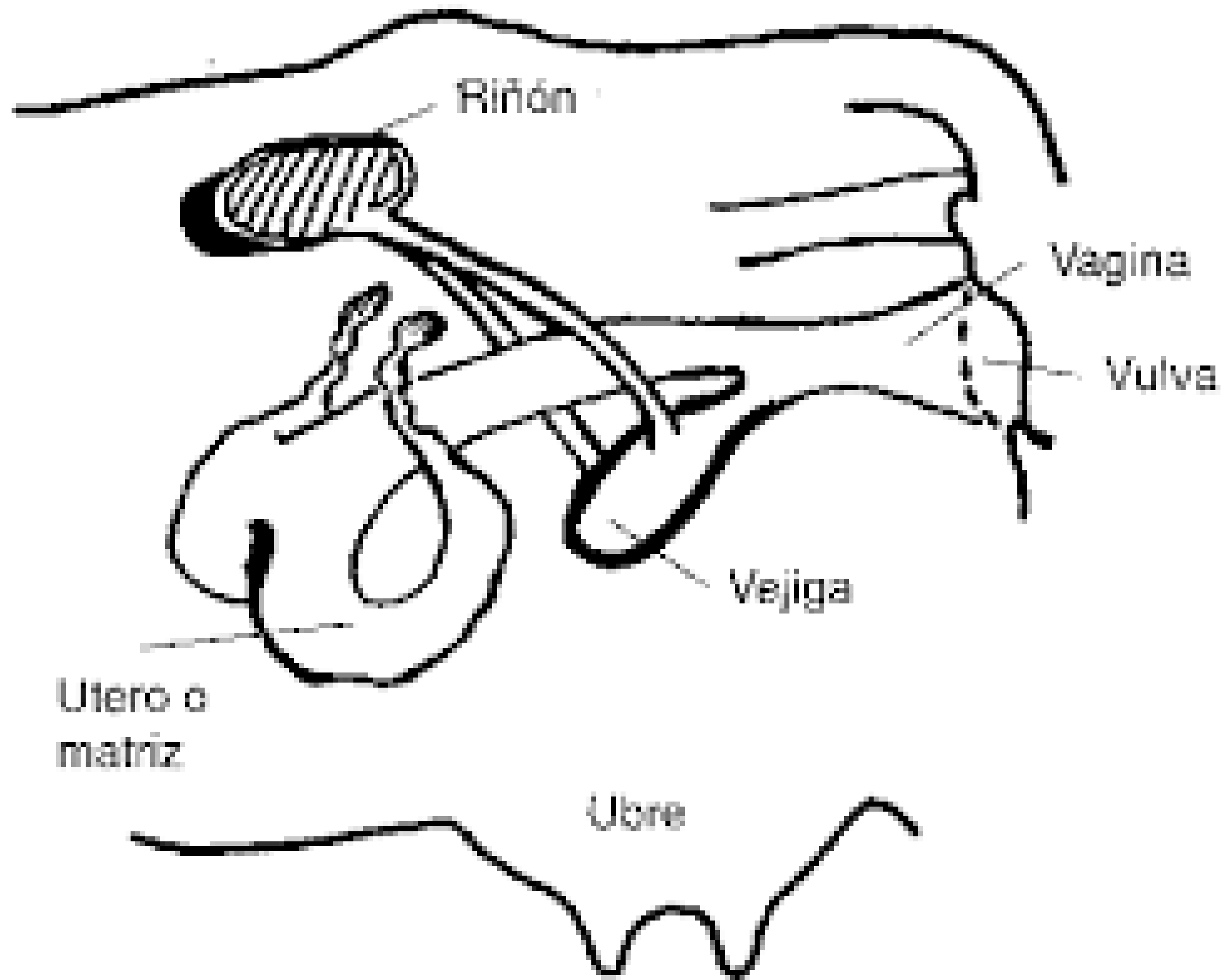

OVARIOS

se tienen dos ovarios, derecho e izquierdo, siendo estos los únicos órganos glandulares del tracto reproductor. en el caso de la coneja, perra, y gata, los ovarios están relacionadas al borde caudal de cada riñon

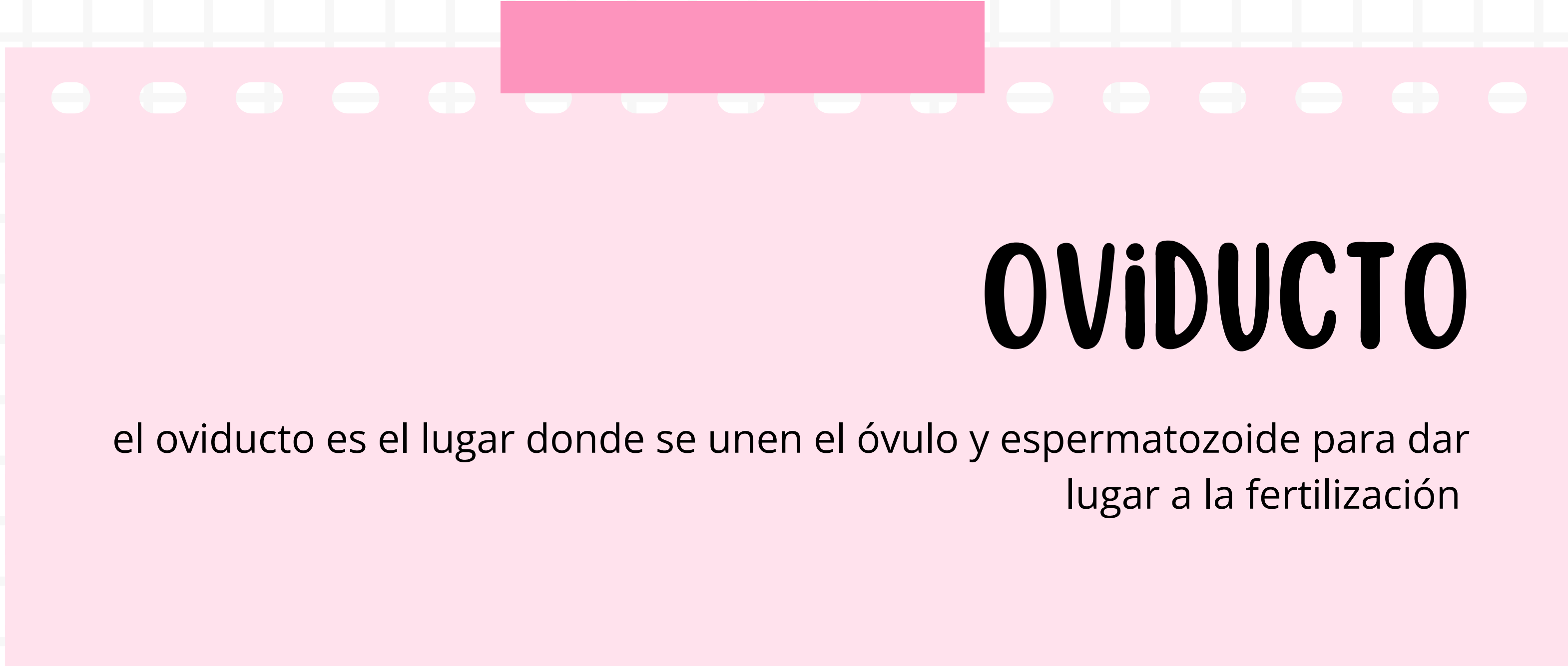

OVIDUCTO

el oviducto es el lugar donde se unen el óvulo y espermatozoide para dar lugar a la fertilización

OVIDUCTO

Unión
útero-tubárica

Cuerno
uterino

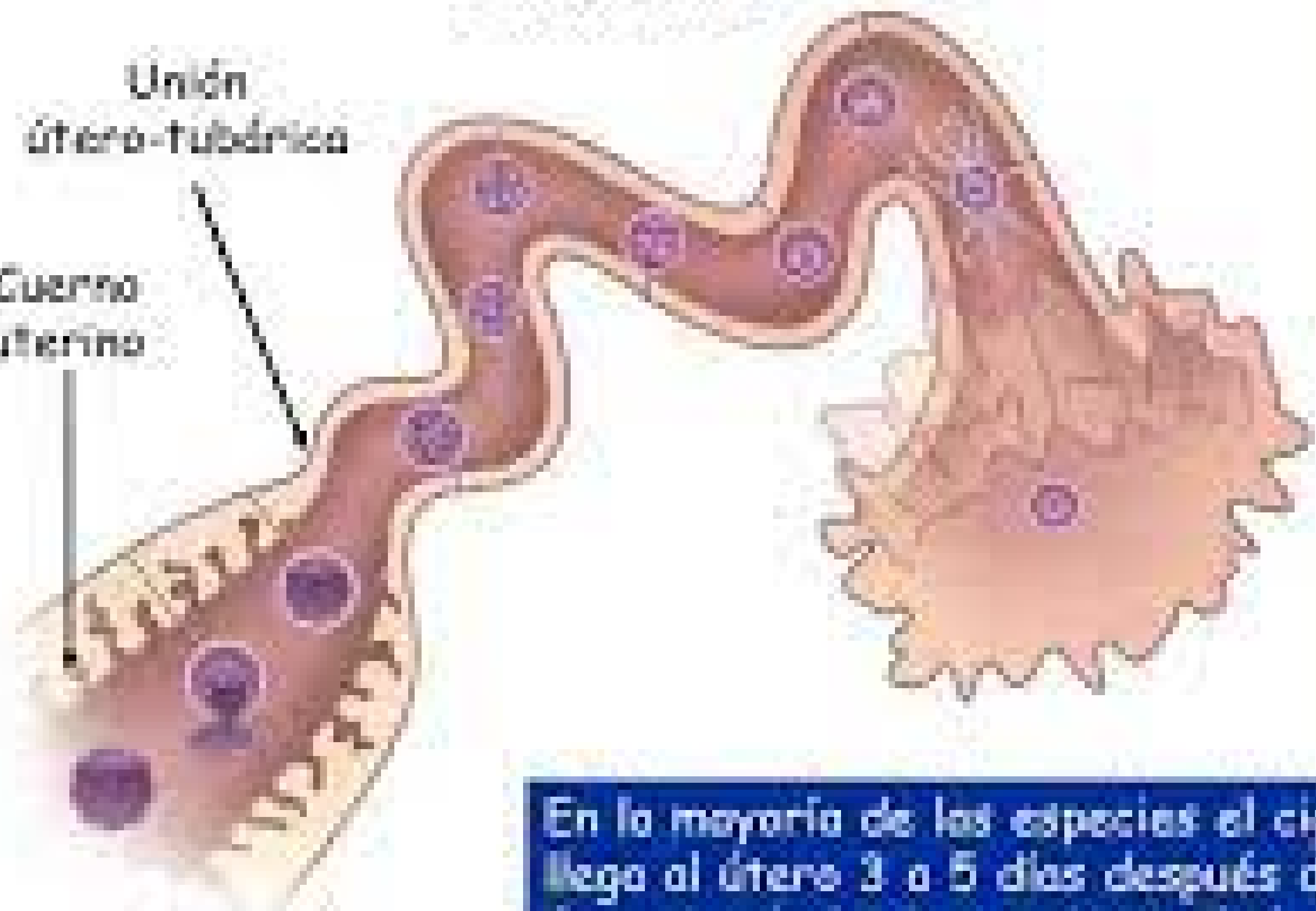

En la mayoría de las especies el cigoto llega al útero 3 a 5 días después de la fecundación (en los cerdos 2 días)

ÚTERO

está conformado por dos cuernos uterinos, en la mayoría de los animales domésticos, los cuales desembocan en un cuerpo del útero, el cual se continúa hacia caudal con el cuello uterino o cervix

Útero

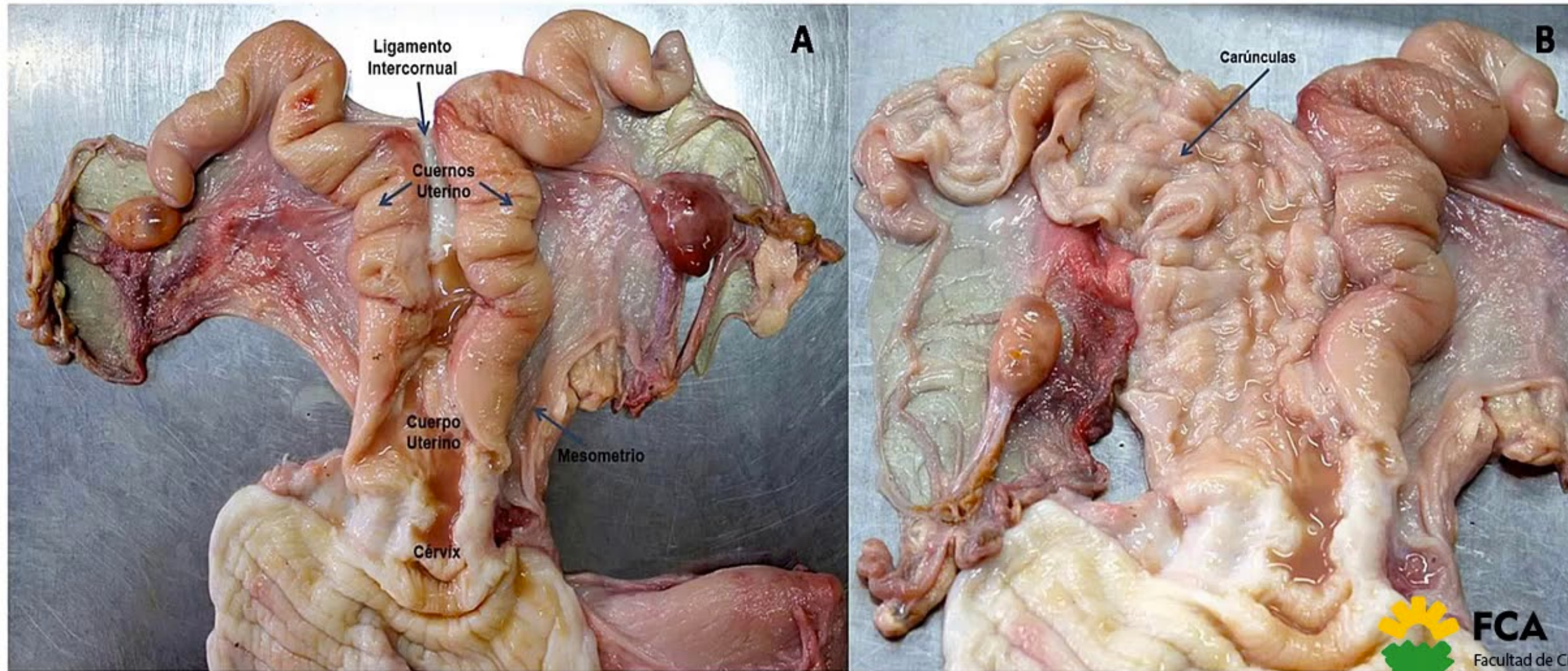

Tomado de <http://images.google.com.ar>

VAGiNA

la vagina se continúa caudal al cuello del útero; es un órgano tubular encargado de la recepción del pene y poseedor de una población microbiana normal

VULVA

la vulva se continua caudal a la vagina y aunque no hay un limite notorio entre ellas se asume el orificio uretral externo como punto de referencia para delimitarlas.



MUCHAS

GRACiAS

