



UDS

The logo for Universidad del Sureste (UDS), featuring a stylized blue wave icon to the left of the letters "UDS" in a bold, sans-serif font.

Universidad del sureste

Mapas Mentales

Clínicas Pediátricas

Yannick Harper Narcía

Dr. Ricardo De Jesús Aguilar Felipe

Miércoles 11 de Octubre 2023



## DIAGNÓSTICO

- Cultivos virales (secreciones orales)
- Serología (muestra de sangre)
- Otras técnicas más específicas como PCR del virus

## DEFINICIÓN

ES UNA INFECCIÓN QUE AFECTA A LA BOCA Y A LAS ENCÍAS PROVOCANDO EN ELAS ÚLCERAS E HINCHAZÓN Y PUEDE SER BASTANTE DOLOROSA E INCÓMODA. ESTA INFECCIÓN PUEDE SER RESULTADO DE UN VIRUS O DE UNA BACTERIA.



## CAUSAS

SU PRINCIPAL CAUSA ES HABER TENIDO UNA INFECCIÓN ANTERIOR CON EL VIRUS CONOCIDO COMO EL HERPES. PUEDE ESTAR ORIGINADA POR EL CONTACTO E CONTAMINACIÓN VIRUS LLAMADO COXSA.

# FARINGITIS

## HERPETICA

## TRATAMIENTO

El tratamiento principal consiste en el manejo del dolor con analgésicos orales como el Ibuprofeno o Paracetamol. El uso de antivirales por vía oral como es el Aciclovir se reserva para casos más graves con numerosas lesiones orales que imposibiliten la ingesta de líquidos con riesgo de deshidratación.

## SINTOMAS

- Fiebre bastante alta llegando hasta los 40 grados.
- irritabilidad
- disartria



## DEFINICIÓN

Afección por la que las conjuntivas (membranas que revisten los párpados y cubren la parte blanca del ojo) se inflaman o infectan.



## DIAGNÓSTICO

- Examen con lámpara de hendidura

# Queratitis

## HERPETICA

## CAUSAS

La queratitis por herpes simple es la infección corneana por el virus herpes simple.

## TRATAMIENTO

- Ganciclovir o trifuridina tópicos
- Aciclovir o valaciclovir por vía oral o IV
- Para la afectación del estroma o la uveítis, corticoides tópicos además de los agentes antiviricos

## SINTOMAS

Cuando está afectada la córnea, los síntomas incluyen sensación de cuerpo extraño, lagrimeo, fotofobia e hiperemia conjuntival.

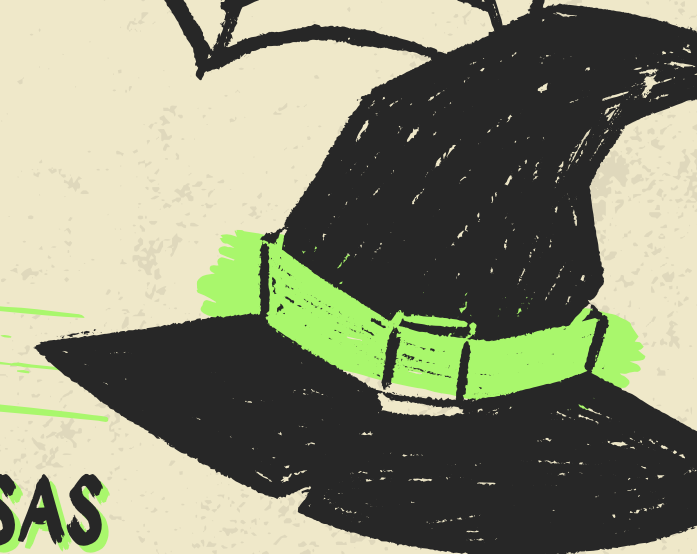
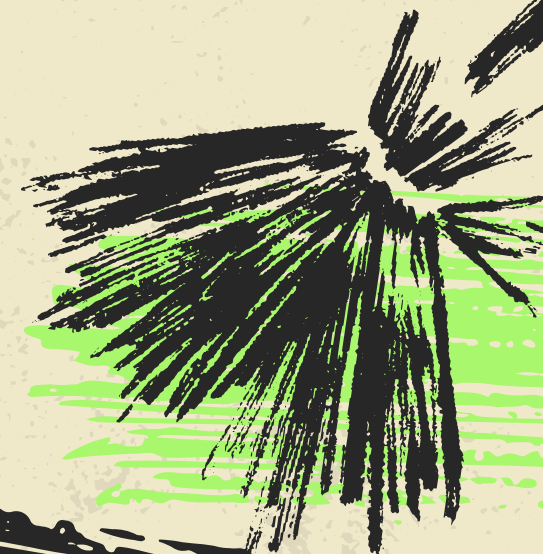



## DIAGNÓSTICO

- Electromiografía
- Exploraciones por imágenes.
- Análisis de sangre.

## DEFINICIÓN

ES UNA AFECCIÓN QUE PROVOCA DEBILIDAD REPENTINA EN LOS MÚSCULOS EN UN LADO DE LA CARA. EN LA MAYORÍA DE LOS CASOS, LA DEBILIDAD ES TEMPORAL Y MEJORA SIGNIFICATIVAMENTE CON EL TRASCURSO DE LAS SEMANAS. LA DEBILIDAD HACE QUE LA MITAD DE LA CARA SE VEA CAÍDA.



## CAUSAS

- Herpes labial y herpes genital (herpes simple)
- Varicela y culebrilla (herpes zóster)
- Mononucleosis infecciosa (Epstein-Barr)
- Infecciones por citomegalovirus
- Enfermedades respiratorias (adenovirus)
- Sarampión alemán (rubéola)
- Paperas
- Gripe (influenza B)
- Enfermedad de manos, pies y boca (virus de Coxsackie)

# Parálisis F.

## HERPÉTICA

## TRATAMIENTO

LOREM IPSUM DOLOR SIT AMET, CONSECTETUR ADIPISCING ELIT. NULLAM EFFICITUR TORTOR AC JUSTO VARIUS, EGRET VUIPUTATE ODIO TRISTIQUE. SED DAPIBUS, IPSUM NON FERMENTUM CONSECTETUR, ELIT IECTUS.

## SINTOMAS

- Comienzo repentino de debilidad leve a parálisis total de un lado de la cara.
- Babelo
- Dolor de mandíbula o dentro o detrás de la oreja del lado afectado
- Aumento de sensibilidad al sonido en el lado afectado
- Dolor de cabeza
- Pérdida del sentido del gusto
- Producción excesiva o escasa de lágrimas y saliva.

