

**Brenda Nataly Galindo Villarreal**

**Ricardo de Jesús Aguilar Felipe**

**Nombre del trabajo: Mapas mentales/conceptual**

PASIÓN POR EDUCAR

**Clínica Pediátrica**

**Grado: 6to Semestre**

**Grupo: "B"**

**Carrera: Medicina Humana**

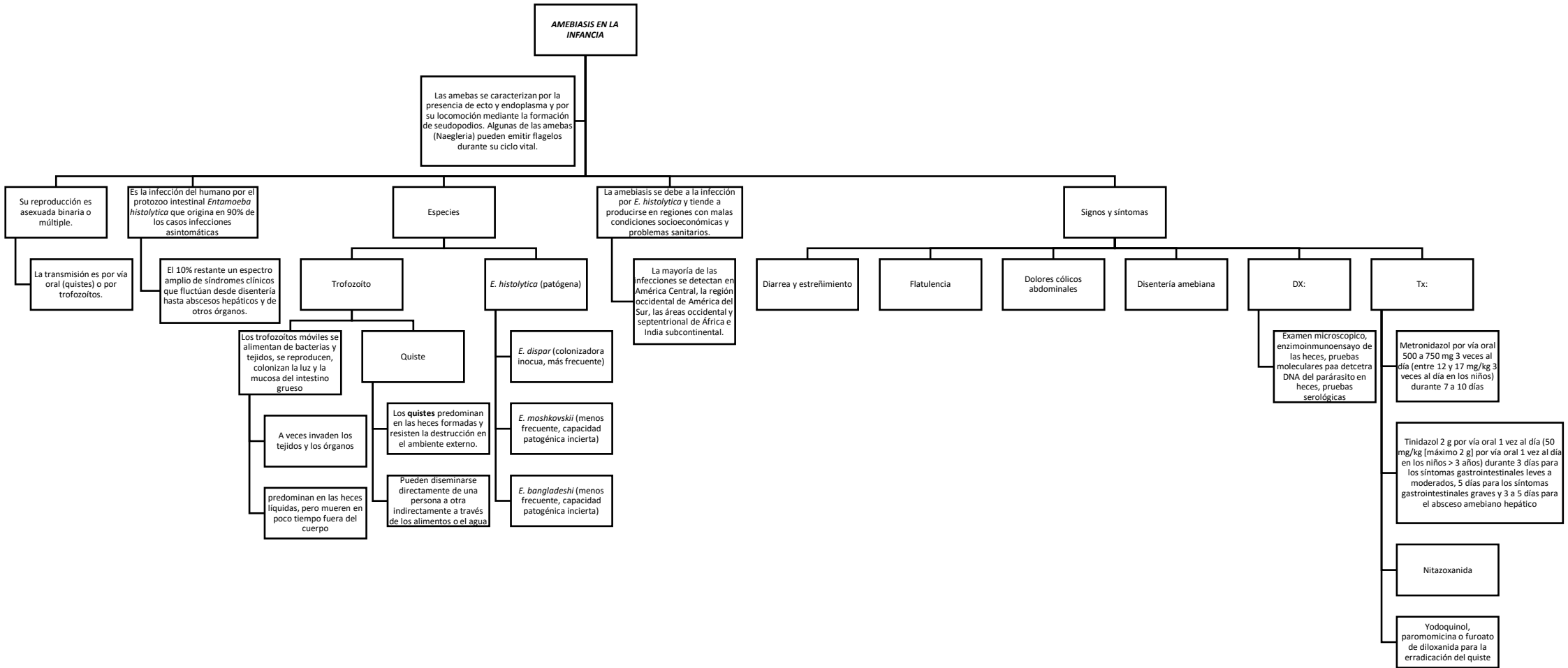

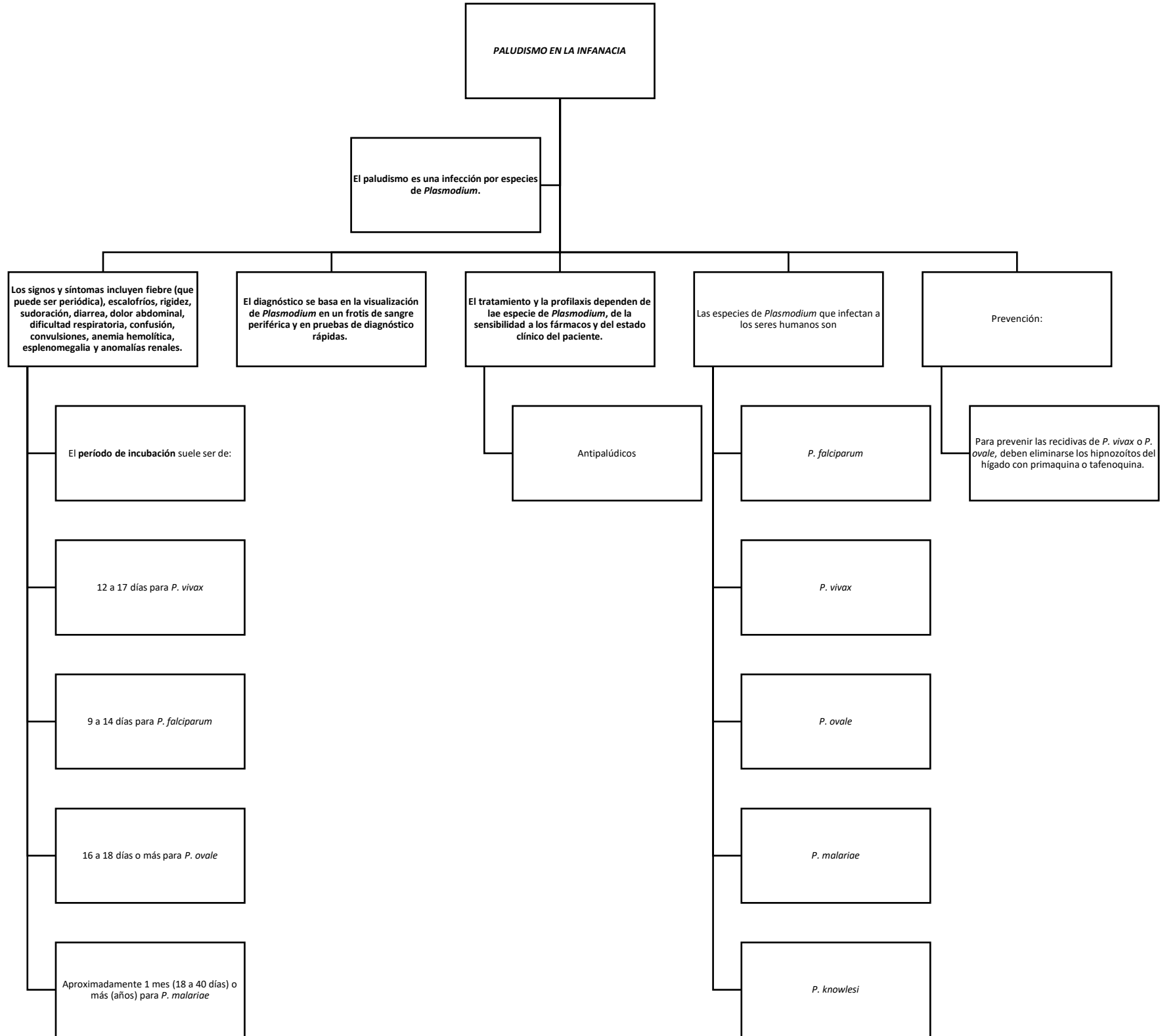

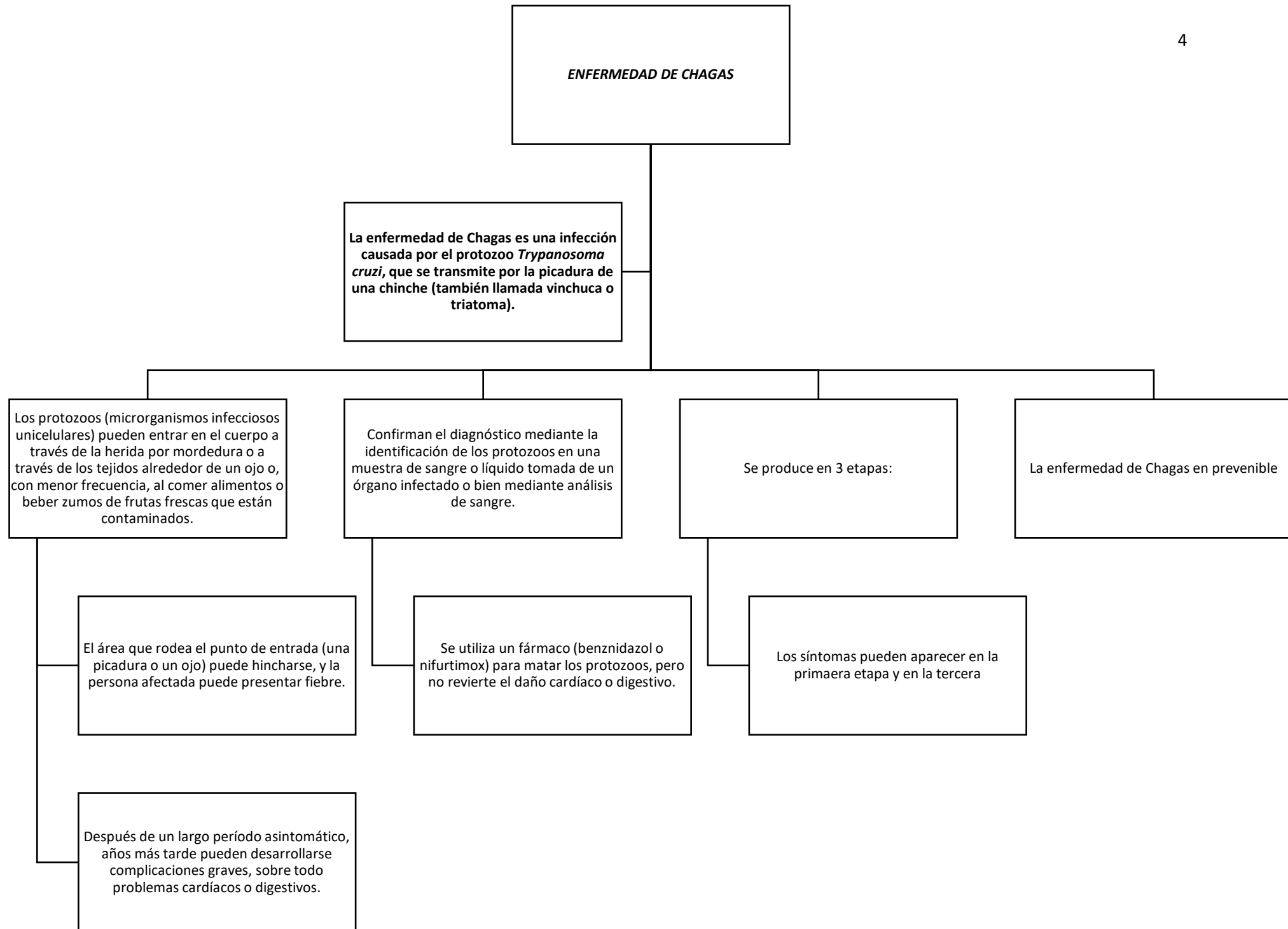

# TOXOPLASMOSIS EN LA INFANCIA

La toxoplasmosis es una infección causada por el parásito *Toxoplasma gondii*.

