



Julián Santiago Lopez

Dra. Morales Méndez Ariana

**Mapa mental sobre Adolescencia y
Pubertad**

Crecimiento y Desarrollo Biológico

Séptimo Semestre Grupo "B"

Facultad de Medicina Campus Comitán

Comitán de Domínguez Chiapas a 15 de Septiembre del 2023



Figura 2. Escalas de Tanner en niñas.

I		2.5
II		2.5-3.2
III		3.6
IV		4.1-4.5
V		>4.5

Tomado de Tanner 1962.

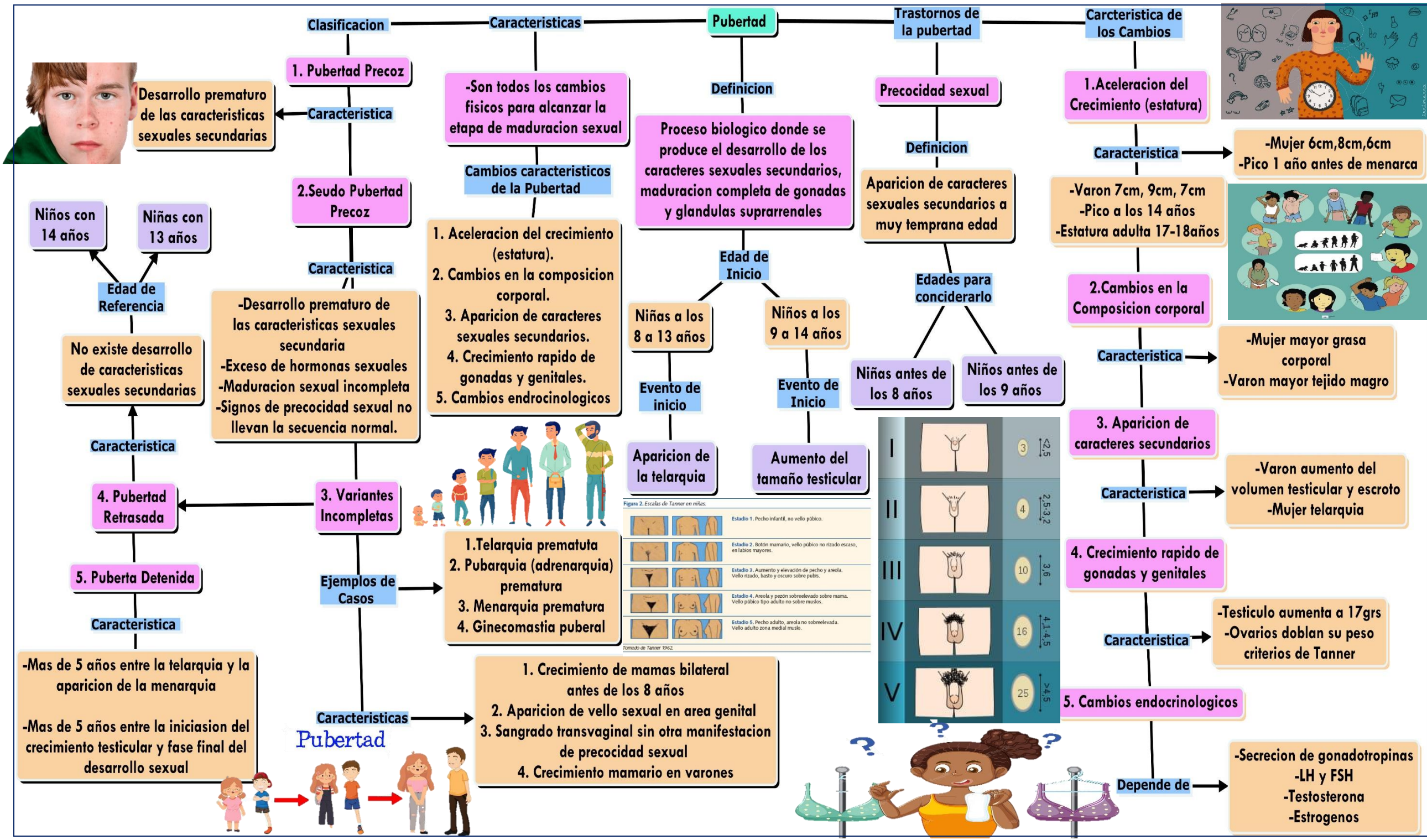

-Area psicomotora: Cambio rapido de estatura, maduracion sexual, inquieto, ansioso, menstruacion
-Area cognoscitiva: Nueva percepcion de si mismo, identidad
-Area social: integra amigos, autoafirmacion
-Area afectiva: Tension sexual, fantasias, separacion de padres



-Area psicomotora: crecimiento establecido
-Area social: Retorno al hogar reconciliacion con padres
-Area cognoscitiva: Yo, Superyo,
-Area afectiva: Armonia emocional impulso sexual, sexualidad

Característica

-Cambios psicologicos y sociales para llegar al pensamiento adulto.
-Entre los 10 y 19 años

Cambios dependiendo de la fase

1. Adolescencia Temprana

Cambio

2. Adolescencia Media

-Area psicomotora: Alcanza la forma adulta, egocentrismo, maxima creatividad
-Area social: Arrogancia, desden Su espacio y tiempo, resistencia a la autoridad
-Area afectiva: idealizacion del amor perfecto, celos, envidia
-Area cognoscitiva: Inconforme, consideran autenticos

3. Adolescencia Tardia

Cambios



Adolescencia

Definicion

Periodo de transicion y enlace entre la infancia y la condicion del adulto

Edades de Inicio

Niñas con 10 y 12 años

Niños con 12 y 14 años

Edad de Termino

Entre los 18 y 20 años Respectivamente.



Clasificacion

1. Fase inicial (10 a 14 años)

Característica

-Adolescencia temprana

2. Fase Media (15 a 17 años)

Característica

-Proceso de duelo al separarse de los padres

-Reduccion de cambios fisicos
-Energia desplazada a otras areas

3. Fase Tardia (18 a 21 años)

Característica

-Adquisicion de compromiso social de colaboracion y de solidaridad

-Equilibrio psiquico
-Retorno al hogar



Tipos de Crecimiento

1. De tipo general
2. Tipo neuronal
3. Tipo Genital
4. Tipo linfoide



Referencias

Martinez, R. M. (8va edicion). Pediatría Martínez Salud y Enfermedad del niño y del adolescente .
Bogota colombia : manual moderno. recuperado de capitulo 29 Endocrinología, apartado
trastornos de la pubertat.

Martinez, R. M. (8va edicion). Pediatría Martínez Salud y Enfermedad del niño y del adolescente .
Bogota colombia : manual moderno. recuperado de capitulo 34 etapa adolescencia