



Nombre del alumno:

Yessica Guzmán Sántiz

Nombre del profesor:

Dr. Ricardo de Jesús Aguilar Felipe

**Nombre del trabajo:
Mapas conceptuales**

Materia:

Clínica de pediatría

Grado:

7°A

AMEBIASIS

Ento= intestino Maeba= ameba Histo= tejido Lítica= lisis/destrucción

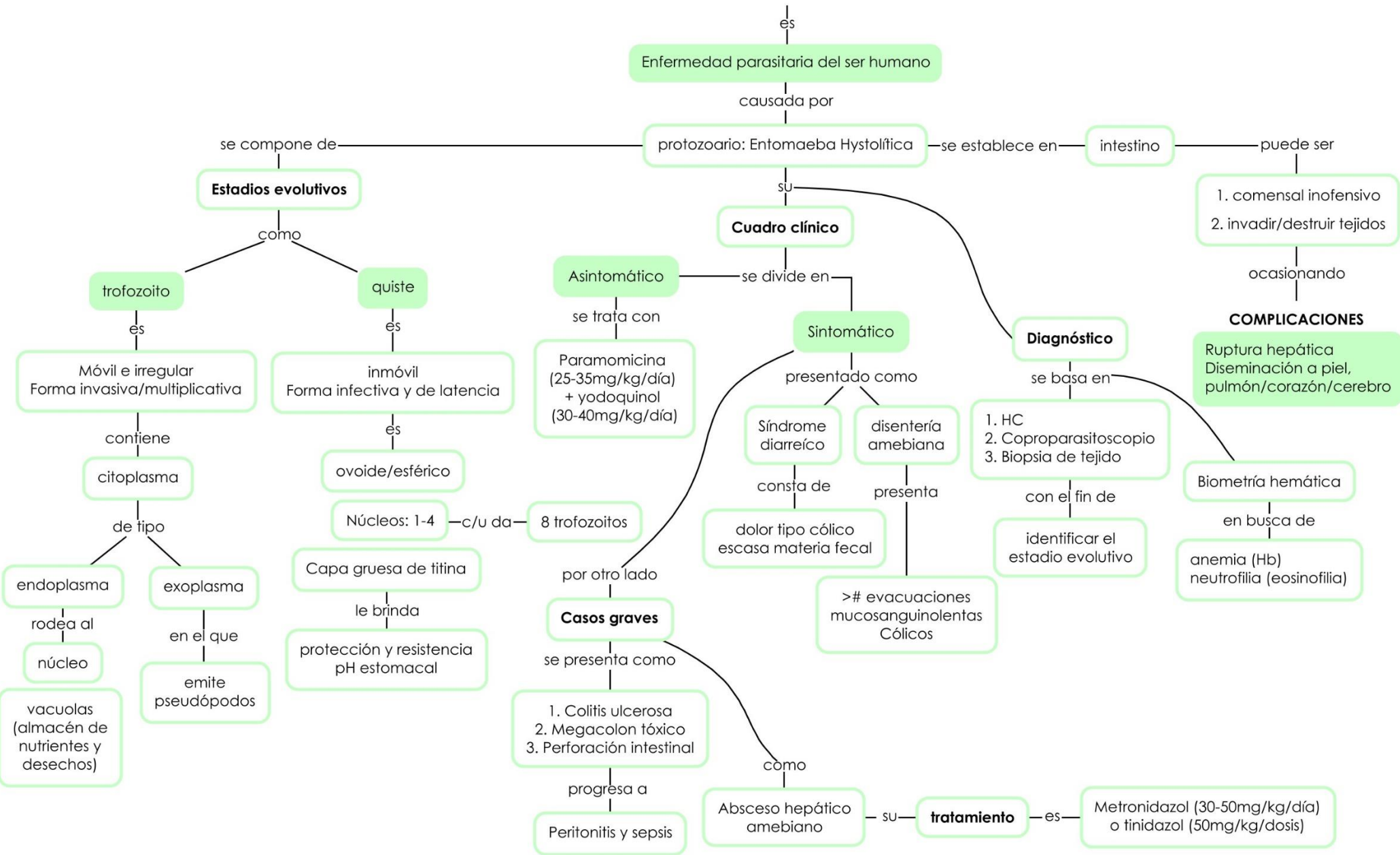

PALUDISMO/MALARIA

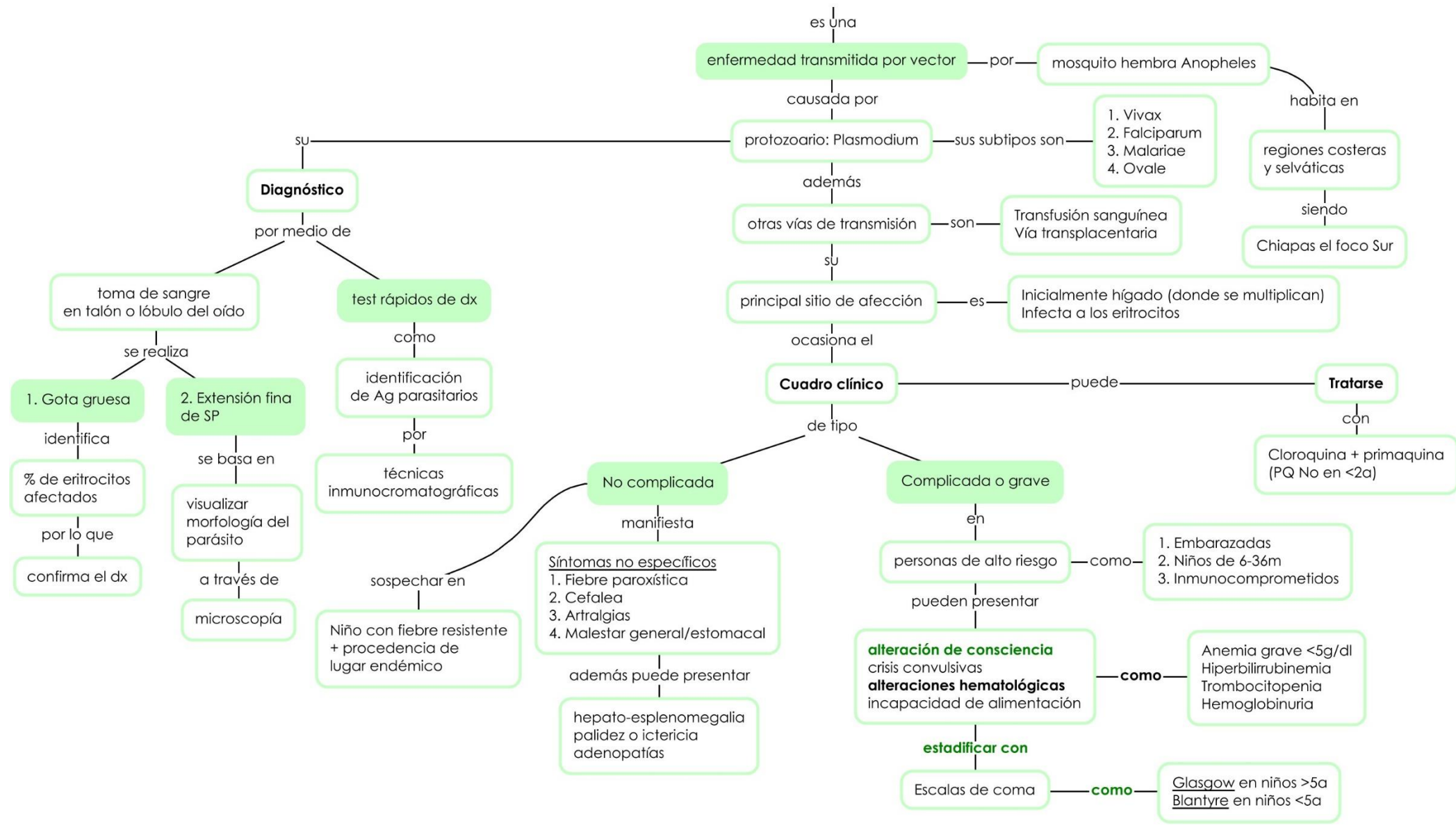

CHAGAS O TRIPANOSOMIASIS

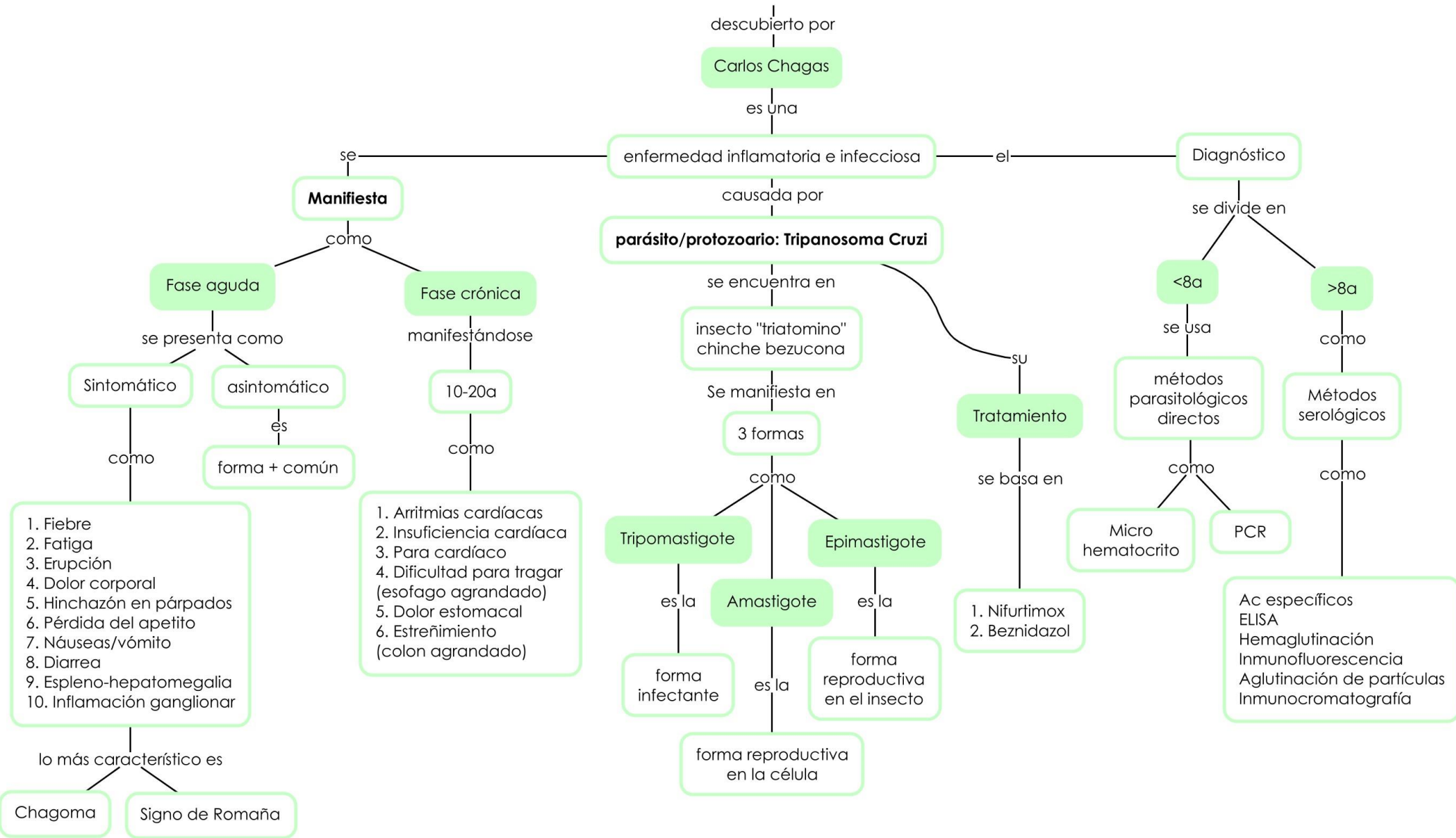

GIARDIASIS

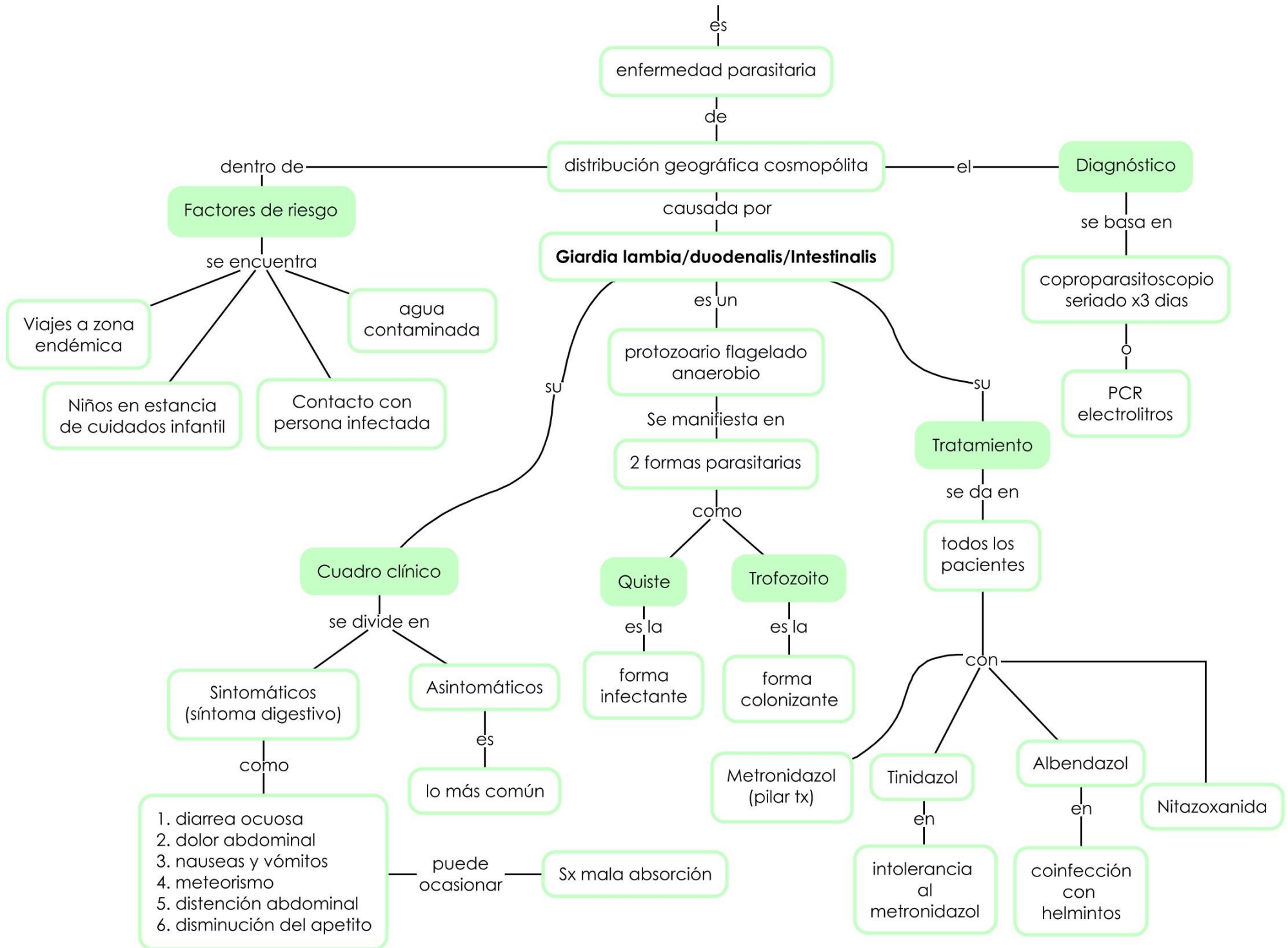

enfermedad parasitaria

distribución geográfica cosmopolita

Factores de riesgo

Diagnóstico

Giardia lamblia/duodenalis/Intestinalis

coproparasitoscopia seriado x3 dias

PCR electrolitos

protozooario flagelado anaerobio

2 formas parasitarias

Tratamiento

Cuadro clínico

Sintomáticos (síntoma digestivo)

- 1. diarrea acuosa
- 2. dolor abdominal
- 3. nauseas y vómitos
- 4. meteorismo
- 5. distensión abdominal
- 6. disminución del apetito

Sx mala absorción

Asintomáticos

lo más común

Quiste

forma infectante

Trofozoito

forma colonizante

Metronidazol (pilar tx)

Tinidazol

intolerancia al metronidazol

Albendazol

coinfeción con helmintos

Nitazoxanida

LEISHMANIASIS

