



Nombre del alumno:

Yessica Guzmán Sántiz

Nombre del profesor:

Dra. Ariana Morales Méndez

Nombre del trabajo:

Intubación endotraqueal

Materia:

Crecimiento y desarrollo

Grado:

7°A

INTUBACIÓN ENDOTRAQUEAL

Tubo endotraqueal

Tubo delgado que se introduce a través de la glotis hasta llegar a tráquea.

Indicaciones

- FC <100lpm
- FC que no mejora con VPP
- Antes de iniciar compresiones

Suministros

Al menos 1 juego completo en c/parto

Mango de laringoscopio

Hoja de laringoscopio

#1 RNT
#0 RNP
#00 RN muy prematuro

Tubo endotraqueal

Seleccionar tamaño correcto
2.5mm <1kg y <28SDG
3mm 1-2kg y 28-34SDG
3.5mm >2kg y >34DDG

Estilete (opcional)

Aporta rigidez,
debe ASEGURARSE

Detector de CO2

Mejor método para ver si
está en tráquea

Sondas de aspiración

2.5mm 5-6F
3mm 6 o 8F
3.5mm 8F

Cinta adhesiva y métrica

Tijeras



Aspirador traqueal

Equipo para ventilación

Dispositivo para VPP
Mascarilla laríngea
+ pulsioxímetro (medición)

Puntos anatómicos

Esófago

Epiglotis

Valécula

Bolsa formada por la base de
la lengua y epiglotis

Laringe

Glotis

Abertura que conduce a tráquea

Cuerdas vocales

Tráquea

Cartílago
tiroideos/cricoides

Carina

Bifurcación de los bronquios

Bronquios principales

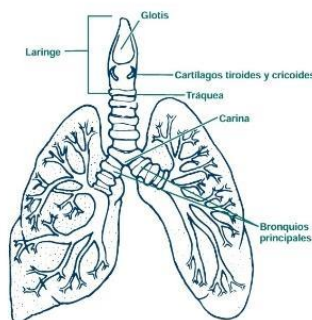
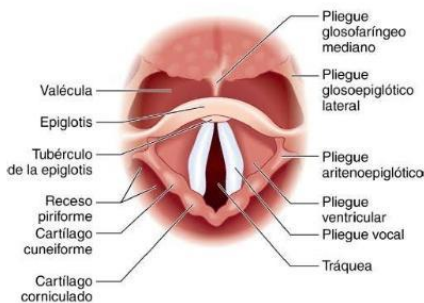

PASOS

Deben completarse
en 30 segundos

Posición del pte

Posición de olfateo

A Correcto: línea de visión despejada
(la hoja del laringoscopio elevará la lengua)

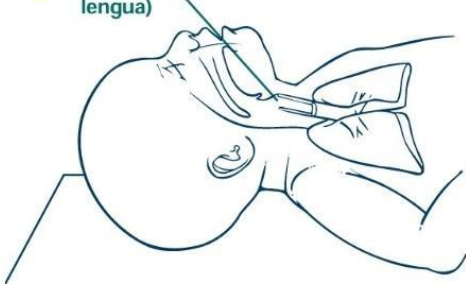

Cómo tomar el laringoscopio

Mano izquierda, hoja apunta hacia mí



1. Posición

Abrir boca con mano derecha



2. Introducir laringoscopio

Línea media y deslizar sobre lengua

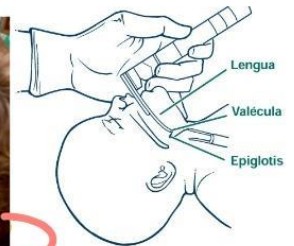

4. Identificar puntos de referencia claves



3. Direccional

Elevarlo en esa dirección para observar mejor las estructuras



5. Introducir el TE

Siempre y cuando se identifiquen las cuerdas vocales, un ayudante debe colocarlo



6. Asegurar y retirar material de apoyo

8. Fijar el equipo

Si se ocupa dejar la intubación

**SINO SE OBSERVA
RECUERDA AJUSTAR EL
LARINGOSCOPIO**



7. Ventilar

Conectar detector de CO2 y dispositivo de VPP

El aumento rápido de la FC nos ayuda a ver si estamos en tráquea

9. Solicitar Rx