



**ALUMNA: ALINA ANAHÍD UTRILLA MORENO**

**CATEDRÁTICO: ARIANA MORALES MÉNDEZ**

**TRABAJO: mapa conceptual donde de las diferencias entre adolescencia y pubertad, características y clasificaciones**

PASIÓN POR EDUCAR

**MATERIA: CRECIMIENTO Y DESARROLLO BIOLÓGICO 2**

**SEMESTRE: 7      GRUPO: A**

COMITAN DE DOMINGUEZ, CHIAPAS A 15 DE SEPTIEMBRE DE 2023

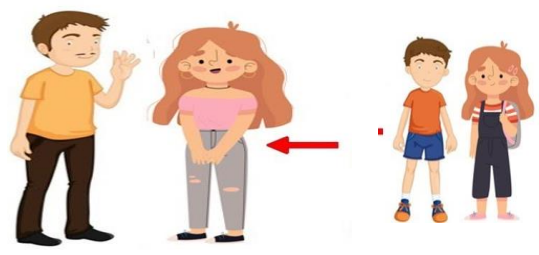
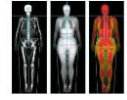
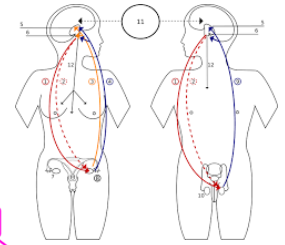
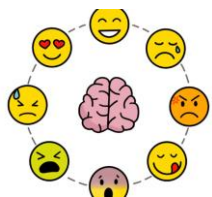
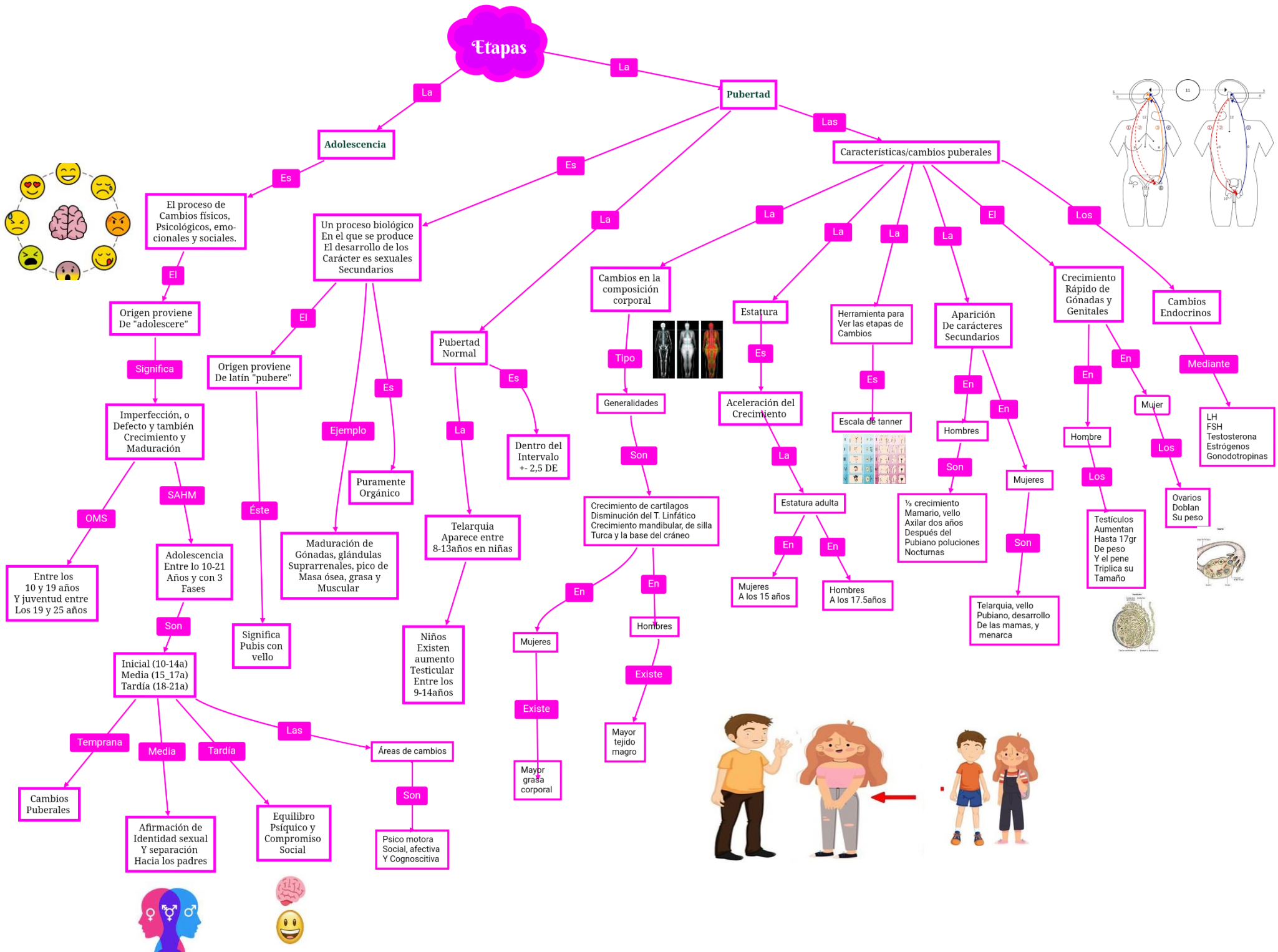

## REFERENCIAS:

- R. Martinez y Martinez. (2017). Salud y enfermedad del niño y del adolescente. Mexico.DF: Manual Moderno
- Robert M.Kliegman, MD. (2016). Nelson Tratado de Pediatría. California: ELSEVIER



*Ali Utrilla*