



Johana Nazareth Vázquez Flores

Dra. Ariana Morales Méndez

Crecimiento y desarrollo

7mo A

Comitán de Domínguez Chiapas a 14 de Diciembre del 2023

1. Elección y Tipos de Mascarillas Faciales y Bolsa Autoinflable

El tamaño de la mascarilla debe ser aquel cuyo borde superior apoye sobre el puente nasal del niño, sin tapar los ojos y cubriendo por completo nariz y boca, y cuyo borde inferior apoye sobre surco mentoniano

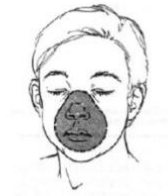

Posición mascarilla facial

2. Elección de laringoscopio



Anatomía de la laringe.

3. Elección del tubo endotraqueal

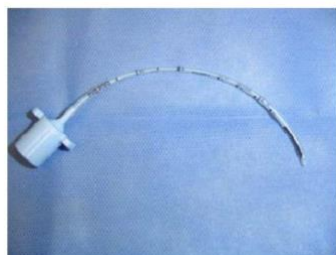

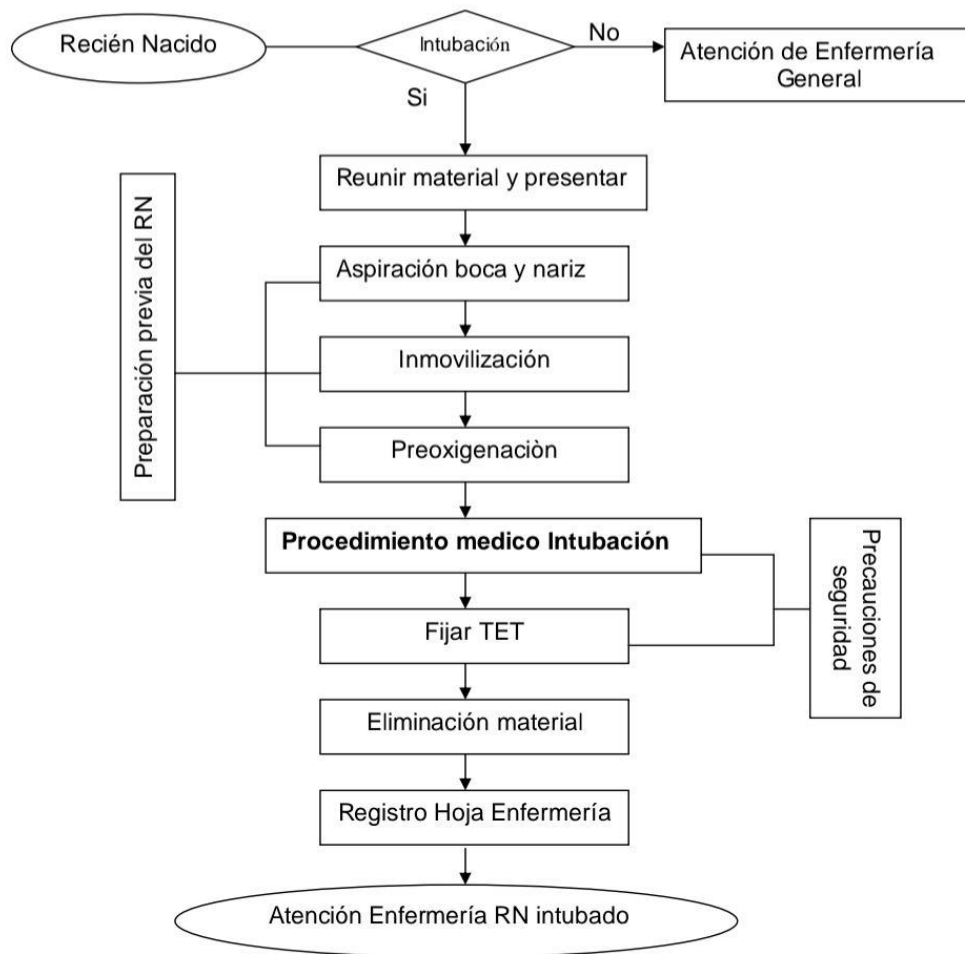

TECNICA:

- Aplicar película protectora sobre el labio superior, mejilla y nariz del niño.



- Colocar Duoderm[®] sobre el labio superior e inferior (salvo que este con humedad sobre 70 % ya que se despega).



- Colocar tela de seda cortada en H (Tela B) sobre Duoderm[®] de tal manera que el punto de unión queden a nivel del tubo endotraqueal y se pueda enrollar los extremos libres alrededor de este.

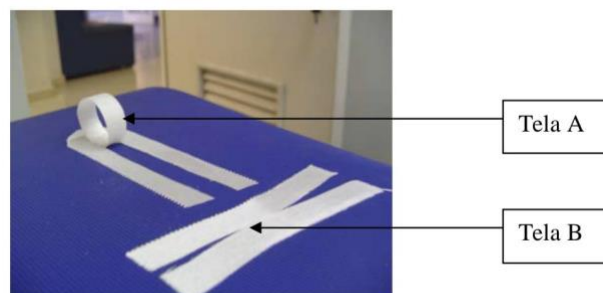

Coloque una segunda tela de seda (Tela A o Tela B) sobre la nariz del niño, de tal manera que el punto de unión quede a nivel del tubo endotraqueal y se puedan enrollar los extremos libres alrededor de este.

Si el tubo endotraqueal es colocado orofaríngeo se puede fijar con un trozo de silicona para mejor fijación.

- Desconectar el adaptador del tubo ya fijado e insertar el trozo de silicona al que previamente se le ha cortado un orificio por donde pasara el tubo endotraqueal. Este orificio no debe ser pequeño ya que podría obstruir el lumen del tubo endotraqueal (CET de silicona), ni muy grande ya que el tubo podría desplazarse.

