



**Nombre del alumno:**

Yessica Guzmán Sántiz

**Nombre del profesor:**

Dra. Ariana Morales Méndez

**Nombre del trabajo:**

**Mapa mental: adolescencia y pubertad**

**Materia:**

CRECIMIENTO Y DESARROLLO BIOLÓGICO

**Grado:**

7°A

# Adolescencia y pubertad

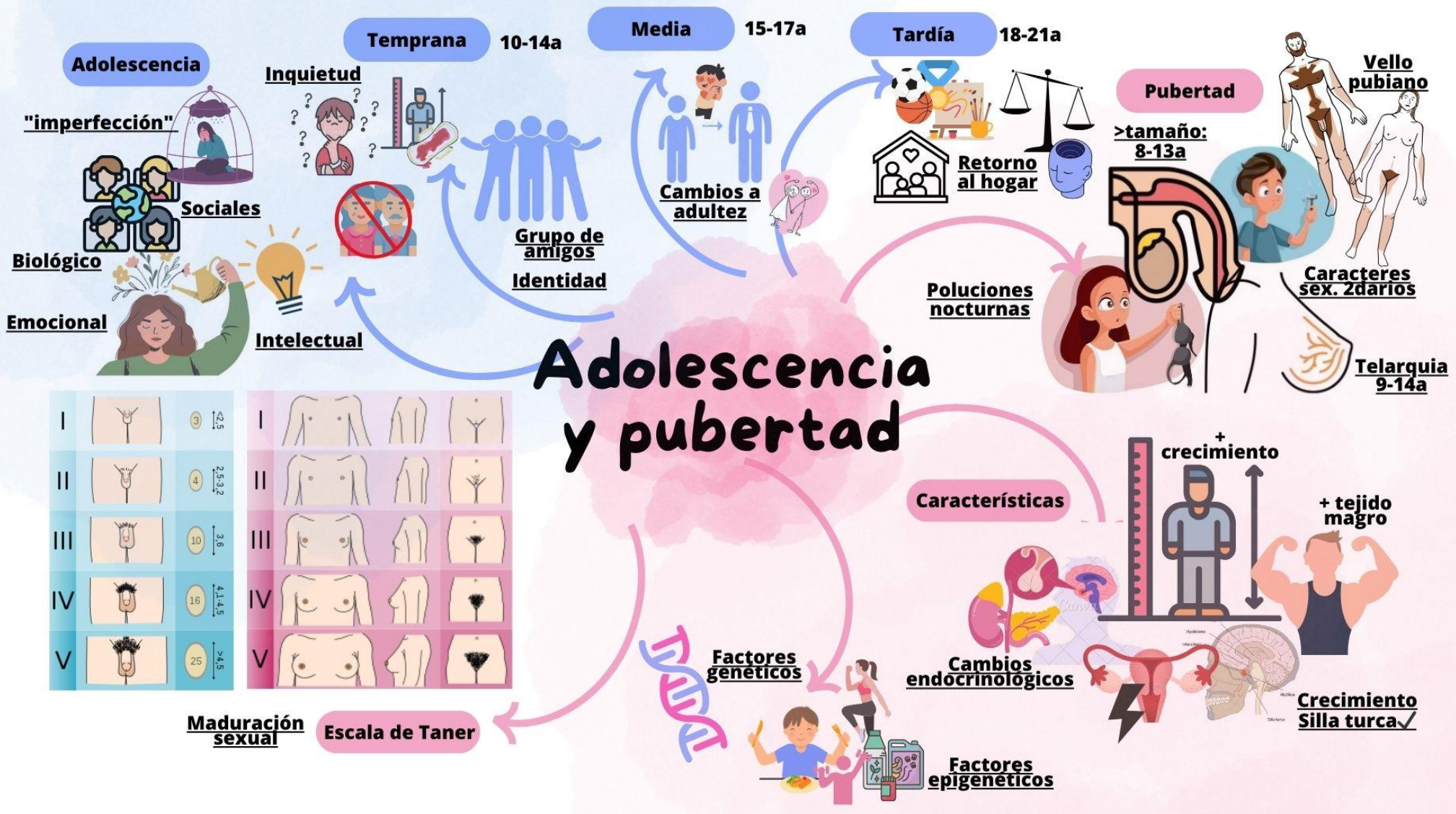

## Adolescencia

"imperfección"

Sociales

Biológico

Emocional

Inquietud

Temprana 10-14a

Media 15-17a

Tardía 18-21a

Pubertad

>tamaño:  
8-13a

Vello pubiano

Caracteres sex. 2darios

Telarquia 9-14a

Grupo de amigos  
Identidad

Cambios a adultez

Retorno al hogar

Poluciones nocturnas

Intelectual

# Adolescencia y pubertad

Características

+ crecimiento

+ tejido magro

Cambios endocrínicos

Crecimiento Silla turca

Factores genéticos

Factores epigenéticos

Maduración sexual

Escala de Tanner

I		3	<2.5
II		4	2.5-3.2
III		10	3.6
IV		16	4.1-4.5
V		25	>4.5

