



Mi Universidad

Infografía

Dionicio Moreno Suchiapa

Infografía de trastorno del estado de animo

3° parcial

Psiquiatría

Dr. Cristian Jonathan Aguilar Ocampo

Medicina Humana

5° Semestre Grupo "C"

Comitán, Chiapas, 11 de noviembre de 2023

TRASTORNOS DEL ESTADO DE ANIMO

QUE ES

Son aquellas que abarcan un espectro grande de padecimientos en los cuales las alteraciones patológicas del estado de ánimo dominan el cuadro clínico.



TIPOS

Trastornos de depresión mayor, depresivo persistente, ciclotímico, desregulación perturbador del estado de ánimo, disfórico premenstrual, bipolares tipo I y II, del estado de ánimo debido a afección médica, etc.



EPIDEMIOLOGIA

La depresión mayor es más frecuente en mujeres, el bipolar se presenta en ambos sexos. El trastorno bipolar se desarrolla alrededor de los 30 años. Los trastornos depresivos se desarrollan con mayor frecuencia en personas solteras y divorciadas.



ETIOLOGÍA

Puede ser ocasionada por neurotransmisores como por: serotonina, noradrenalina y dopamina. y puede ser también por causas psicosociales.



DIAGNOSTICO Y SINTOMAS

Se realizaran pruebas psicológicas, imagenológicas y prueba de supresión de dexametasona.
DX: aislamiento social, apatía, irritabilidad, agresividad, falta de atención, entre otros.

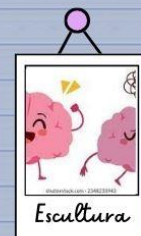

TRATAMIENTO

psicoterapia, terapia cognitiva conductual y/o medicamentos como carbamazepina, divlaproex, lamotrigina.



Referencias: Sadock, B. J., & Sadock, V. A. (2018). Kaplan & Sadock Manual de Bolsillo de Psiquiatra Clínica/ Kaplan & Sadock Pocket Manual of . . . Clinical Psychiatry. LWW.