



Mi Universidad

infografía

Luis Angel Vasquez Rueda

Infografía Psiquiatría

Segundo parcial

Psiquiatría

Dr. Cristian Jonathan Aguilar Ocampo

Licenciatura En Medicina Humana

5to Semestre Grupo "C"

Comitan De Dominguez, Chiapas, 11/OCTUBRE/2023

TRASTORNO ESQUIZOAFECTIVO

REALIZADA POR:

Luis Angel Vasquez Rueda

1)

¿Que es?

Es afectación del estado de animo y de las percepciones de manera ininterrumpida que afecta las funciones sociales y laborales de la persona.

se desconoce la etiología del trastorno esquizoafectivo, puede ser por un tipo de esquizofrenia, un trastorno del estado de animo, o la expresión simultánea de ambos



2)

epidemiologia

La prevalencia puntual del trastorno esquizoafectivo es menor al 1%, probablemente entre un 0.5% y 0.8%

en la practica clinica, se hace el diagnóstico preliminar al trastorno esquizoafectivo cuando el el terapeuta no esta seguro del diagnóstico



3)

causas

- fisiologicas: daño de las estructuras y funciones cerebrales que controlan el estado de animo y el pensamiento
- ambientales: factores estresantes
- Geneticos: heredabilidad en personas en primer grado de consanguinidad con pacientes esquizofrénicos, esquizoafectivos y bipolares

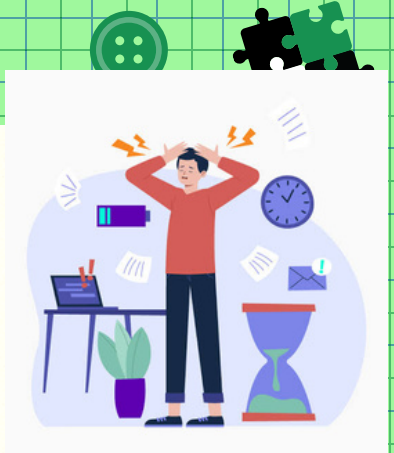

4)

cuadro clinico

- Alucinaciones: auditivas / olfatorias / cinestésicas / visuales
- Delirios
- Desorganización del pensamiento
- Episodios Maniacos o Depresivos
- Disminucion del lenguaje
- Confusion



5)

Tratamiento

- Eutimizantes
- litio
- carbamazepina
- ISRS (inhibidores selectivos de la recaptación de serotonina)
- antidepresivos triciclicos
- terapia familiar
- rehabilitación cognitiva



Referencias:

Sadock, B. J., & Sadock, V. A. (2008). Kaplan & Sadock Sinopsis de Psiquiatria (10a ed.). Lippincott Raven.

