



Universidad del sureste

Campus Comitán

Licenciatura en Medicina Humana

infografía

Cristel alcalá ochoa

5 "B"

Medicina forense

Dr. aguilar ocampo cristian

jonathan

HABLEMOS DE TRASTORNO



DEPRESIVO

Se caracteriza por la pérdida de interés en las actividades, lo que puede causar dificultades en la vida cotidiana.

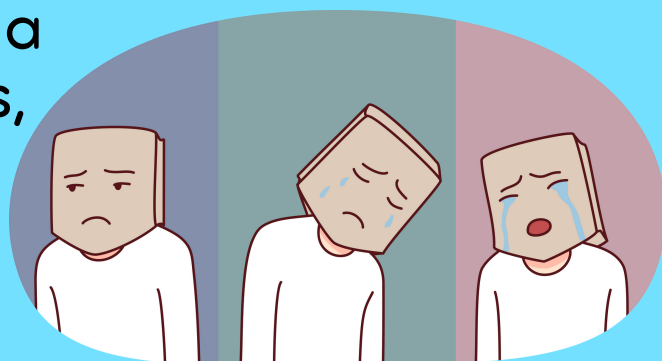

Trastorno depresivo mayor.

- Pérdida de interés a las cosas.
- Síntomas persistentes cada día.
- Se descarta si hay un duelo normal.



Trastorno depresivo persistente.

- Depresión leve crónica por lo menos 2 años.
- Estado de ánimo deprimido las 24 hrs.



Trastorno disfórico premenstrual.

- 1 Semana antes de la menstruación.
- Irritabilidad.
- Labilidad emocional.
- Cefalea.
- Ansiedad o depresión.
- Remite al término del ciclo menstrual.



Trastorno depresivo por sustancias o medicamentos

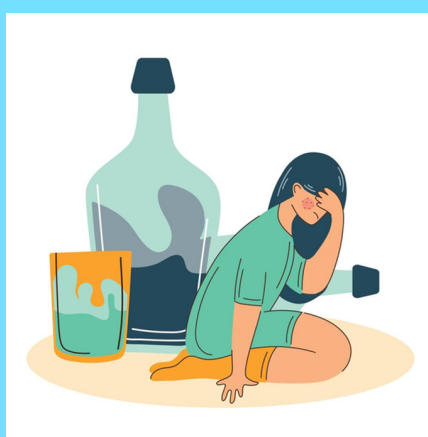

- Se caracteriza por el estado de ánimo depresivo por consumo de sustancias.
- Alcohol.
- Barbitúricos.

Trastorno depresivo por otra afección

- Estado secundario a una enfermedad.
- Hipotiroidismo.
- Síndrome de Cushing.

