



## MEDICINA HUMANA

**Nombre del alumno: Alondra Yuliana Gonzalez Gordillo**

**Docente: Dr. Yasuei Nakamura Hernández**

**Nombre del trabajo: Funciones Lineales**

**Materia: Biomatemáticas**

**Grado: 2°**

**Grupo: "A"**

Comitán de Domínguez Chiapas a 15 de septiembre de 2023.

# BIOMATEMATICAS

En un hospital rural se atienden 4 Partos  
Por cada hora aproximadamente  
¿Cuántos Partos se atienden en  
2hrs y 3hrs?

1	2	3	4
4	8	12	16

$$f(x) = 4(x)$$

$$f(x) = 4(2) = 8$$

$$x = 8$$

$$f(x) = 4(x)$$

$$f(x) = 4(4)$$

$$x = 16$$

$$f(x) = 4(x)$$

$$f(x) = 4(3)$$

$$x = 12$$

PARTOS

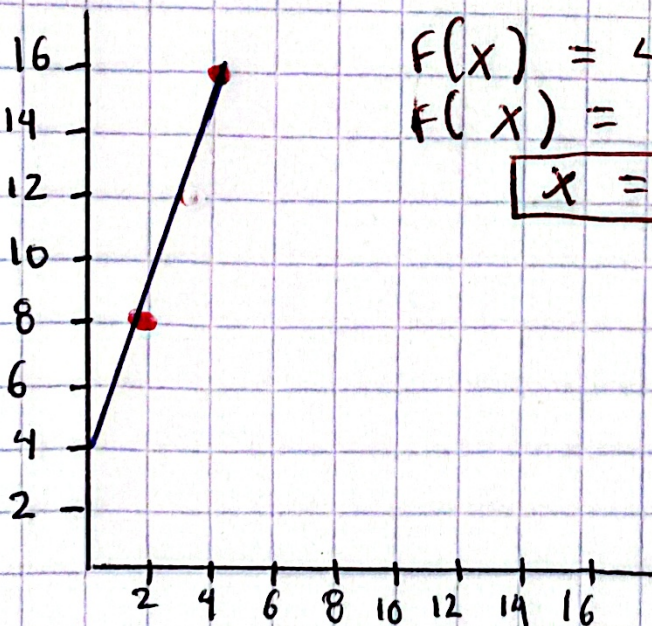

Horas