

# CICLO VITAL

EL DESARROLLO DE LA PERSONALIDAD DETERMINA LAS BASES DE CIERTAS CUALIDADES Y EL RITMO TOTAL DE LAPSO DE LA VIDA



## INFANCIA

ES UN GRADO QUE NO TIENE PARALELO EN LA ESCALA ANIMAL AL NACER EL NIÑO. ES UN PRODUCTO PREMATURO. SU INDEFENSIÓN ES TAL QUE SU COMPLETA DEPENDENCIA DE LA MADRE



## SIMBIOSIS Y SEPARACION

A PARTIR DEL SEXTO MES EL NIÑO ENTRA EN LA ETAPA QUE MAHLER LLAMO SEPARACION INDIVIDUACION QUE SE EXTIENDE HASTA EL FINAL DEL TERCER AÑO DE VIDA



EL NIÑO EN BASE SE ESTA CRECIENDO VA DESARROLLANDO SUS AVILIDADES COMO , ESCUCHAR, HABLAR ENTRE OTAS COSAS

## CRECIMIENTO DE LA MENTE DEL NIÑO SEGUN JEANPIAGET

LA MENTE DEL NIÑONES APARENTEMENTE ILOGICA Y CARECE DE SENTIDO, SE HA DESMOSTADO POR EXPERIMEMNTOS MUY SENCILLOS QUE EL PENSAMIENTO DEL NIÑO ES SORPRENDENTEMENTE CIMPPLICADO

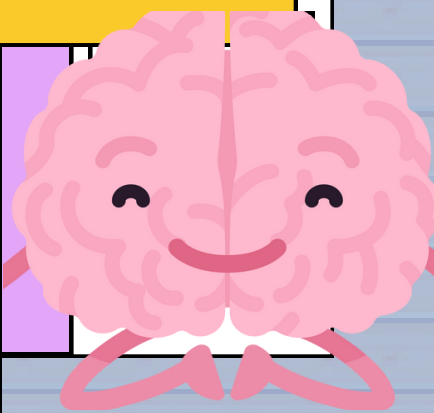

## EL APRENDIZAJE DEL NIÑO

EL DESARROLLO DEL NIÑO SON MAS COMPENSIBLES A LOS PERIODOS CRITICOS DE SENSIBILIDAD PARA EL APREDIZAJE EN CIERTAS HABILIDADES EN LOS NIÑOS Y SIGUE UNA SECUENCIA Y OCURRE EN CIERTOS PERIODOS DURANRE LS CUALES EL APREDIZAJE PROCEDE RAPIDAMENTE