

EL EXAMEN MÉDICO-PSICOLÓGICO COMO COMPLEMENTO DEL EXAMEN MÉDICO GENERAL

UNO DE LOS OBJETIVOS DEL EXAMEN MÉDICO-PSICOLÓGICO ES CONOCER LOS ASPECTOS ÍNTIMOS DEL PACIENTE. EL EXAMEN MÉDICO-PSICOLÓGICO ES ESENCIALMENTE UNA AMPLIACIÓN DEL EXAMEN MÉDICO HABITUAL. EL EXAMEN QUEDA INCONCLUSO SI EL MÉDICO NO EXPLORA EL ESTADO MENTAL.

LA ENTREVISTA



permite que el enfermo exponga el motivo por el cual acude a la consulta; ayuda a establecer la secuencia de la exploración y el énfasis que ha de ponerse en áreas determinadas.

El motivo de la consulta, la descripción de la enfermedad actual, el interrogatorio por aparatos y sistemas, los antecedentes personales, familiares, etc.

MOTIVO DE LA CONSULTA



EL PROBLEMA ACTUAL



los síntomas referidos a los aparatos y sistemas no siempre son expresión de desórdenes orgánicos, si no pueden ser manifestaciones de tensión excesiva, angustia, colera inexpressada, abatimiento del humor, etc.

Que el enfermo no mencione alteraciones de su estado emocional e intelectual no excluye su presencia, por otra parte el paciente puede mencionar desde un principio trastornos de su estado afectivo o cambios en su estado psicológico u comportamiento.

INTERROGATORIO POR APARATOS Y SISTEMAS



Se investigará específicamente el medio familiar. La forma de organización de la familia, la distribución en ella del poder, las pugnas internas y la cohesión o la desgregación familiar deben ser valoradas



SITUACIÓN ACTUAL PERSONAL, FAMILIAR Y SOCIAL



la frecuencia de las perturbaciones del sueño y del apetito en diversos desórdenes psicopatológicos hace que el interrogatorio acerca de ella adquiera especial importancia

ANTECEDENTES PATOLÓGICOS PERSONALES Y FAMILIARES

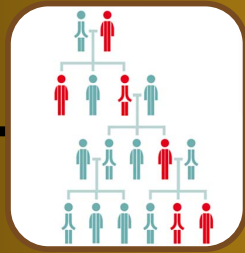

Mientras se interroga, se observa y recoge datos valiosos. la postura tensa o flexible, la inquietud, la expresión facial, la sonrisa, el tono de voz, etc. son datos que orientan acerca del estado afectivo, del estado de conciencia y también del carácter del enfermo

OBSERVACIÓN DEL PACIENTE DURANTE LA ENTREVISTA



se refieren al registro de enfermedades y afecciones de salud de una persona y los familiares biológicos de la persona, tanto vivos como muertos

EL EXAMEN DEL ESTADO MENTAL



ES EL CONJUNTO DE VIVENCIAS QUE OCURREN EN LA MENTE DEL HOMBRE Y SE EXPRESAN A TRAVÉS DEL COMPORTAMIENTO EMOCIONAL, LOS SENTIMIENTOS Y LAS PASIONES

EL ASPECTO EN EL QUE EL EXAMEN MÉDICO-PSICOLÓGICO COMPLEMENTA EL EXAMEN CONVENCIONAL ES EL ÉNFASIS EN LA REVISIÓN DE LAS FUNCIONES MENTALES. COMO LA AFECTIVIDAD, LA CONCIENCIA Y LAS FUNCIONES INTELECTUALES, LA FORMA Y CONTENIDO DE PENSAMIENTO Y LAS SENSORPERCEPCIONES

AFECTIVIDAD



