

EL EXAMEN MÉDICO-PSICOLÓGICO COMO COMPLEMENTO DEL EXAMEN MÉDICO GENERAL

DAMARIS YAMILETH ESPINOSA ALBORES
1-C

LA ENTREVISTA

es esencialmente una ampliación del examen médico habitual, cubre las área el motivo de la consulta, la descripción de la enfermedad actual, el interrogatorio por aparatos y sistemas, los antecedentes personales, familiares

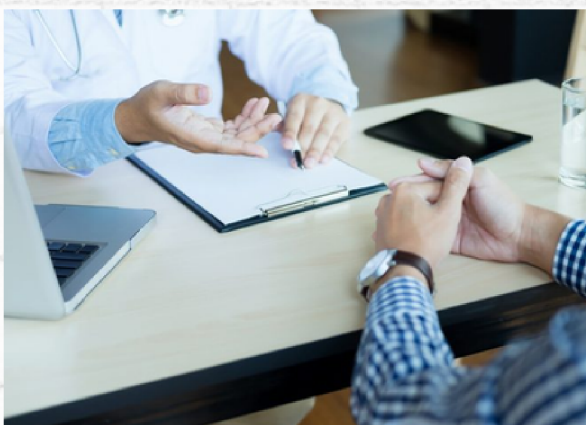

EL MOTIVO DE LA CONSULTA

Que el paciente exponga el motivo por el cual va a la consulta, tal vez no lo diga en el momento pero hay que tener paciencia y así poder seguir con el proceso de exploración.



EL PROBLEMA ACTUAL

Que el enfermo no mencione alteraciones de su estado emocional e intelectual no excluye su presencia, es necesario precisar las características, la iniciación y la evolución de estos cambios



INTERROGATORIO POR APARATOS Y SISTEMAS

a los aparatos y sistemas no siempre son expresión de desórdenes orgánicos, sino que pueden ser manifestación de tensión excesiva es necesario distinguir entre tener alucinaciones y delirios en relación con el estado corporal.

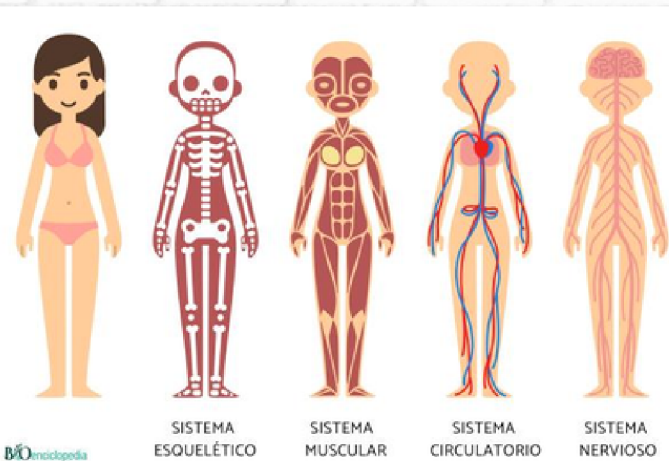

HÁBITOS

es una acción que realizamos frecuentemente de forma automática, si nuestros hábitos son alterados pueden haber anomalías por ejemplo en nuestros sueños o alimentos y esto lleva a problemas mentales



LA SITUACIÓN ACTUAL: PERSONAL, FAMILIAR Y SOCIAL



aquí es importante hacer preguntas sobre la familia amigos y cosas personales por que a base de eso puede generar en él paciente tensiones, conflictos o estados de frustración y desaliento.

ANTECEDENTES PATOLÓGICOS PERSONALES Y FAMILIARES



El objetivo es establecer si estos síntomas corresponden a un desorden cíclico o recurrente.

OBSERVACIÓN DEL PACIENTE DURANTE LA ENTREVISTA



una cosa importante es su comportamiento durante la entrevista inicial y las demás entrevistas

EL EXAMEN DEL ESTADO MENTAL

el examen médico-psicológico complementa el examen convencional es el énfasis en la revisión de las funciones mentales. En todo caso, siempre es posible cambiar el rumbo del examen ante evidencias que surgen en el curso de la entrevista.

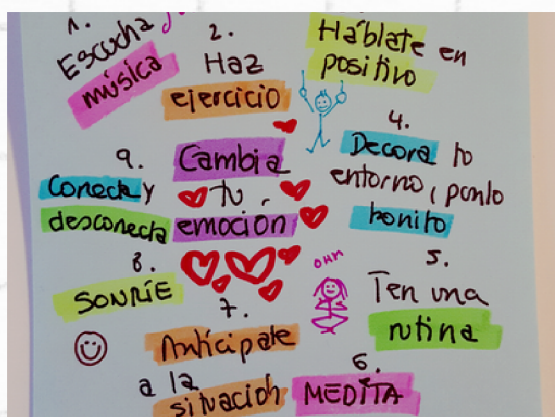

AFECTIVIDAD

- el examen de la esfera afectiva son las experiencias emocionales, socializadoras y motivacionales que permiten al niño relacionarse con los otros, respondiendo a determinadas costumbres, creencias, normas de convivencia y modelos de interacción.



- referencias: Ramón de la Fuente (1921-2006) fue miembro de El Colegio Nacional, doctor honoris causa por la UNAM y fundador y director emérito del Instituto Nacional de Psiquiatría, que lleva su nombre. En el FCE publicó: Nuevos caminos de la psiquiatría (1990), Salud mental en México (1997), La patología mental y su terapéutica I y II (1997) y Biología de la mente (1998).