

EL EXAMEN MÉDICO-PSICOLÓGICO COMO COMPLEMENTO DEL EXAMEN MÉDICO GENERAL



MEDICO - PACIENTE



ENTREVISTA

iniciar preguntando el motivo de la consulta .
Observar detenidamente a la persona y valorar su respuesta .
Si hay manifestación de tensión excesiva, angustia, abatimiento del humor, etc



Interrogatorio por aparatos y sistemas

Hacer preguntas en base a sus hábitos
La situación actual: personal, familiar y social.
Antecedentes patológicos personales y familiares

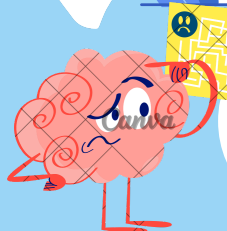

EL EXAMEN DEL ESTADO MENTAL

Factores como afectividad ,
La conciencia y las funciones intelectuales y
Forma y contenido de los pensamientos

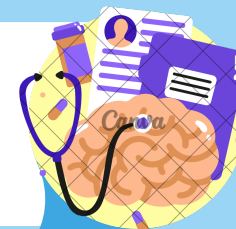

Reacciones del enfermo hacia su enfermedad

Cuando una persona sufre o imagina sufrir un padecimiento que identifica como una amenaza para su vida o que implica riesgo de invalidez y prevé las consecuencias económicas, familiares, sociales, etc., es común que experimente angustia más o menos severa.



Identificación de rasgos de personalidad y conflictos básicos

a por medio del examen médico-psicológico el siguiente paso es formarse un concepto de las fuerzas que lo motivan, las metas que persigue, los sentimientos y actitudes acerca de sí mismo y sus relaciones con los demás, es decir, de su personalidad.



EL DIAGNÓSTICO

lo relevante que se haya encontrado acerca del trastorno, enfermedad o desviación y de quien lo sufre. Por lo tanto, es un paso necesario antes de iniciar el tratamiento.

