

El Examen médico psicológico como complemento del Examen Médico General

El examen médico-psicológico es una ampliación del examen médico general que se enfoca en la observación de la conducta, el estado mental y los aspectos personales, familiares y sociales del paciente. Sirve para detectar signos de un trastorno mental, evaluar la personalidad.



La Entrevista

el motivo de la consulta, la descripción de la enfermedad actual, el interrogatorio por aparatos y sistemas, los antecedentes personales, familiares, etc.

El motivo de la consulta

El motivo de la consulta en psicología es la razón por la que una persona busca ayuda profesional para resolver algún problema o dificultad que le afecta en su bienestar emocional o mental

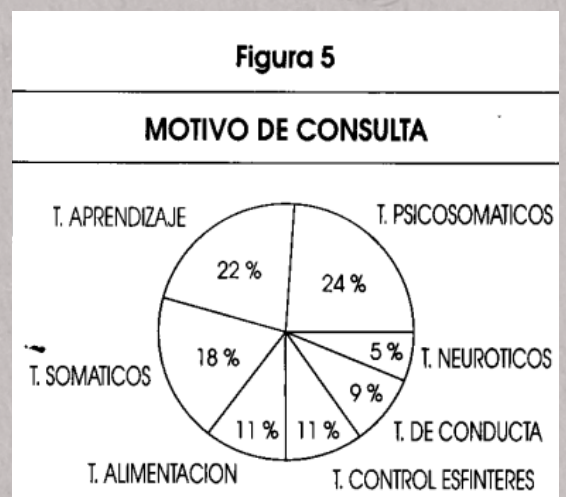

El problema actual

que el paciente mencione desde un principio trastornos de su estado afectivo u otros cambios en su estado psicológico o en su comportamiento

La situación actual: personal, familiar y social

Se investigará específicamente el medio familiar. La forma de organización de la familia, la distribución en ella del poder, las pugnas internas y la cohesión o la disgregación familiar deben ser valoradas.

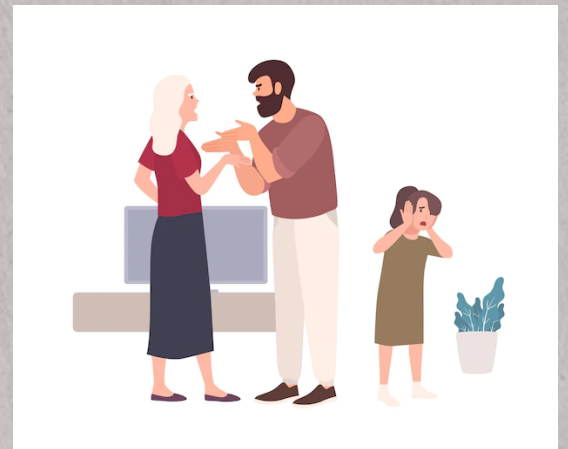

Antecedentes patológicos personales y familiares

Los antecedentes personales pueden proporcionar información valiosa sobre los factores de riesgo que pueden haber contribuido al desarrollo de la enfermedad. Estos pueden incluir factores como la edad, el sexo, el estilo de vida, la dieta, la exposición a sustancias tóxicas o el historial familiar de enfermedades.

EL DIAGNÓSTICO

Un diagnóstico descriptivo en el nivel médico-psicológico debe expresar en forma resumida los síntomas y otras manifestaciones psicopatológicas

