



**Mi Universidad**

**Mapa mental.**

Daniela Montserrath López Pérez.

"Mapa mental sobre la adolescencia."

Cuarto parcial.

Psicología Médica.

Lic. Claudia Ivette Espinosa Gordillo.

Medicina Humana.

1º grupo "C".

Comitán de Domínguez, Chiapas a 16 de diciembre del 2023.

Transformación de la personalidad



Nueva identidad.



Más crítico

Varios jóvenes se rechazan, esto es identidad negativa.

Problema vocacional ya que el adolescente no sabe lo que quiere

Necesidad de separación.

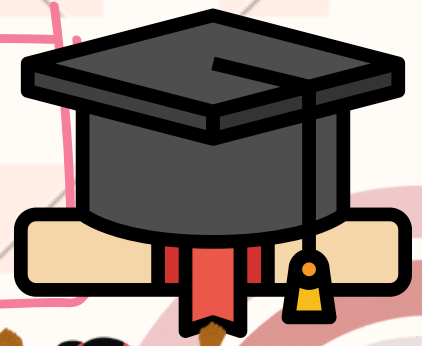

# La adolescencia.

Erotismo

Superación del narcisismo.

Pubertad



Madurez biológica antes que psicológica.



Transición de la niñez a la adultez

