

EL CICLO VITAL

PSICOLOGÍA

Manuel Alexis Albores López 1-C

INFANCIA

Etapa del desarrollo humano, comprende desde el momento del nacimiento hasta la entrada en la adolescencia y el desarrollo e involución de la personalidad la herencia proporciona la estructura.

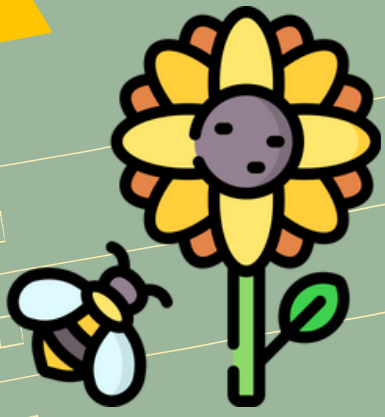

SEPARACIÓN

Algo emocionalmente muy doloroso, incluso traumático en casos extremos. Importante que ocurra en forma razonable oportuna y armónica.



EL APRENDIZAJE DEL NIÑO

Desarrollo de ciertas habilidades en los niños sigue una secuencia y ocurre en ciertos periodos durante los cuales el aprendizaje procede rápidamente



EFECTOS DE LA DESNUTRICIÓN

Puede tener consecuencias a largo plazo, como problemas de aprendizaje, enfermedades no transmisibles

SIMBIOSIS

Relación estrecha entre dos organismos que no puede vivir el uno sin el otro. Dependencia en dos individuos



CRECIMIENTO DE LA MENTE DEL NIÑO

El pensamiento de los niños es sorprendentemente complicado. el niño es "un pensador en desarrollo"



PSICOPATOLOGIA INFANTIL

En la primera época de la vida son los padres quienes más efectivamente ejercen influjos favorables o desfavorables sobre la personalidad

