

EXAMEN

Médico-Psicológico Como Complemento Del Examen Médico General

BENEFICIOS DEL EXAMEN

- Detección temprana de problemas psicológicos.
- Evaluación holística del paciente.
- mejora en la atención y el tratamiento.



PASOS DEL EXAMEN

- Evaluación inicial del paciente
- Aplicación de cuestionarios y pruebas
- Entrevista con el paciente
- análisis de resultados y diagnóstico

Importancia De La Evaluación Psicológica:

- Detecta problemas físicos
- Aborda la salud mental
- Complementa y mejoran la atención médica

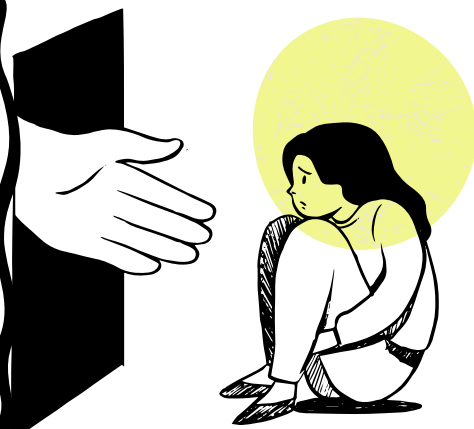

QUE SE APLICA EN EL EXAMEN

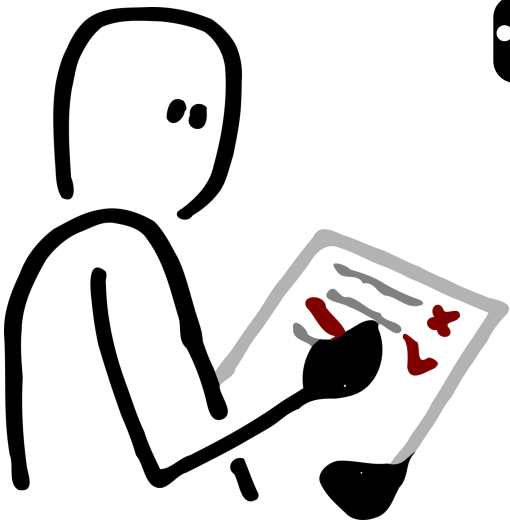

• Pruebas Psicométricas

• Entrevistas Estructuradas

• Cuestionarios de salud mental

• Escalas de Evaluación Psicológicas

Resultados y Diagnóstico

- Comunicación entre el médico y el paciente
- Plan de tratamiento integral
- Apoyo continuo para el paciente

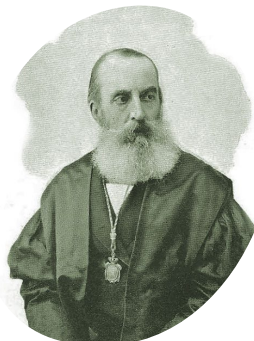

**“El Médico Que Sólo Sabe De
Medicina, Ni Medicina Sabe”**

Dr. Josep De Letamendi i de Manjarrés
(1828 - 1897)

Todo esto demuestra que los médicos no deberían buscar enfermedades física si no también psicológicas ya que eso ayudaría aun mejor trato Medico-Paciente.

Osman Gadiel Tapia Pérez