

# CICLO VITAL

## Infancia

Es el periodo comprendido desde el nacimiento hasta los 18 años. Durante su desarrollo tiene una completa dependencia de la madre o de quien la sustituye.

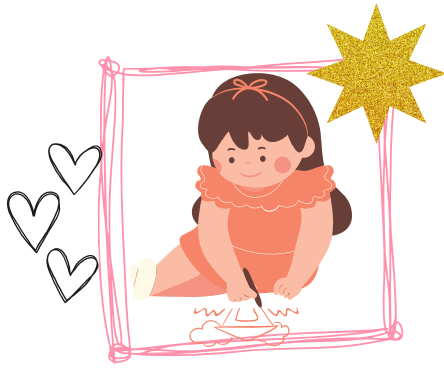

## Simbiosis y separación

El vínculo entre la madre y el feto se da desde el momento de la concepción.

Sus funciones vitales están aseguradas por reflejos listos para funcionar inmediatamente después del nacimiento

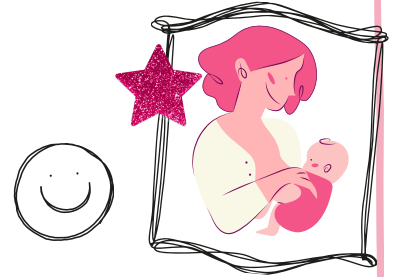

## EL CRECIMIENTO DE LA MENTE DEL NIÑO SEGÚN JEAN PIAGET

El desarrollo cognitivo es una reorganización progresiva de los procesos mentales como resultado de la maduración biológica y la experiencia ambiental.

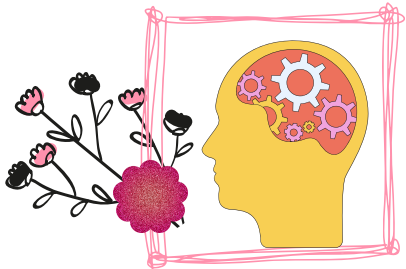

## El aprendizaje del niño

El desarrollo de las habilidades de los niños sigue un proceso y ocurren en ciertos periodos durante los cuales el aprendizaje se da rápidamente.

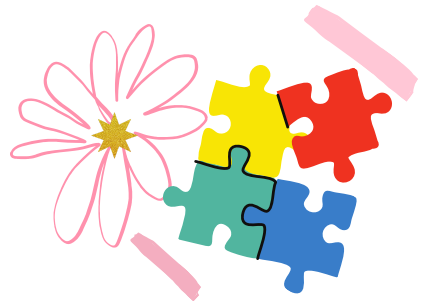

## Efectos de la desnutrición

Si se llega a tener desnutrición en las primeras etapas de vida, el desarrollo del cerebro se puede ver afectado dando como resultado una reducción de la capacidad del cráneo.

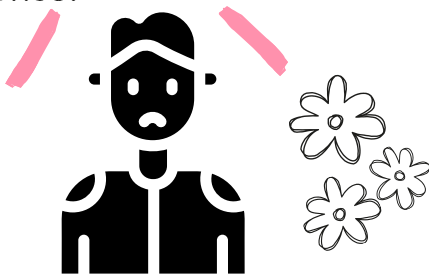

María Fernanda Monjaraz Sosa 1ºB

Psicología médica I  
Lic. Claudia Ivette Espinosa Gordillo