



INFOGRAFIA

Luis Alberto López Abadía

Tercer Parcial

Psicología Médica

Lic. Claudia Ivette Espinosa Gordillo

Medicina Humana

Primer Semestre Grupo B

**Comitán de Domínguez, Chiapas. A
20 de noviembre de 2023**



Psicología Médica

EL CICLO VITAL

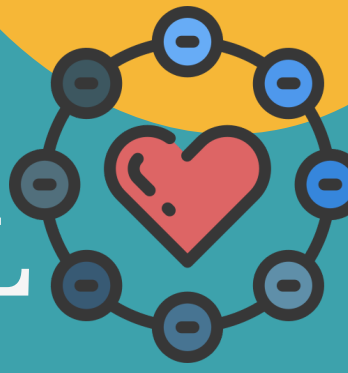

INTRODUCCION



El patrón fundamental del ciclo vital se extiende desde la maduración prenatal y el nacimiento hasta la senectud y la muerte y nos habla de los procesos que conlleva la vida

INFANCIA

Al nacer, el bebe es un ser inmaduro e insolito, La personalidad es resultado del despliegue de la dotación biológica y de las experiencias que la modelan durante los primeros años.



SIMBIOSIS Y SEPARACIÓN

La interacción entre la madre y el feto comienza en el momento de la concepción. El feto obtiene una conexión con la madre y este sistema es necesario de estudiar en como influye



EL CRECIMIENTO DE LA MENTE DEL NIÑO SEGÚN JEAN PIAGET

La mente del niño, dice Piaget, Jean Piaget nos habla de como el pensamiento de los niños es sorprendentemente complicado



EL APRENDIZAJE DEL NIÑO

El desarrollo de ciertas habilidades en los niños sigue una secuencia y ocurre en ciertos periodos durante los cuales el aprendizaje procede rápidamente, a estos periodos se les llama periodos sensibles de aprendizaje



EFFECTOS DE LA DESNUTRICIÓN

Los efectos de la desnutrición son tanto más graves cuanto más joven es el cerebro. Se puede saber cuando un niño esta desnutrido en base a sus actitudes como son callados, apáticos, poco activos, etc.