



UDRS

Mi Universidad

Mariana Sarahi Espinosa Pérez.

Primer parcial

Psicología medica

Lic. Claudia Ivette Espinosa Gordillo

Licenciatura en medicina humana

Primer semestre.

Comitán de Domínguez, Chiapas a 18 de octubre del 2023

Bases genéticas de las funciones y de los trastornos mentales.

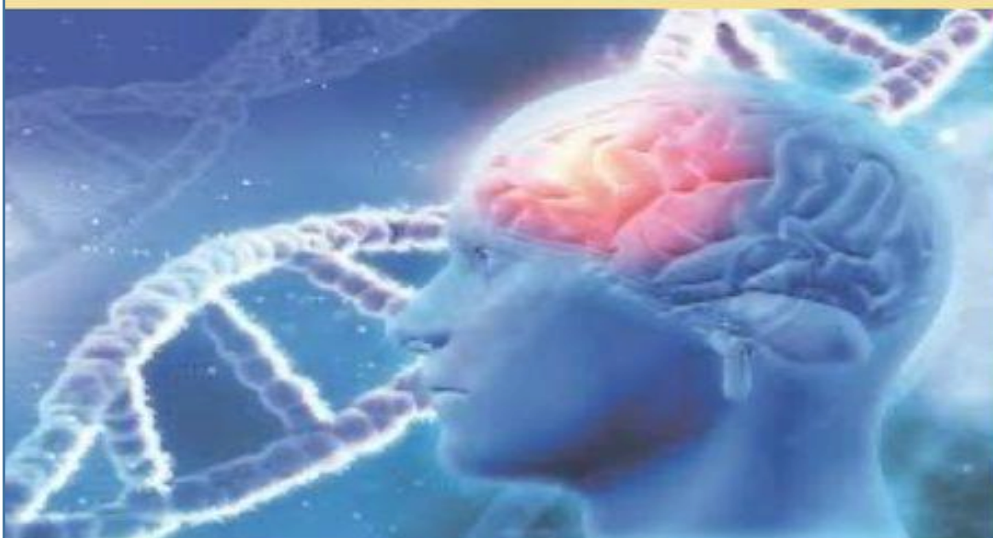

Comprender mejor el origen de muchas características normales y patológicas de los humanos.

Bases moleculares de los procesos genéticos

son más de 40 000 los genes en la especie humana, que químicamente son desoxirribonucleatos, que tienen una posición definida en el cromosoma.



Genética, psicología y patología mental.

Ayudará al niño a saber desarrollarse y comunicarse con la población.

Transmisión de información genética.

Capaz de dar efectos en la función metabólica y mental. Ayuda a los niños a tener mejores relaciones sociales.

