

El examen medico-psicológico como complemento del examen médico general

Es de suma importancia que el medico haga una evaluación del estado mental del paciente teniendo el enfoque médico-psicológico, aunque es posible que el medico no obtenga una imagen completa de la persona enferma en la entrevista inicial. ◀◀

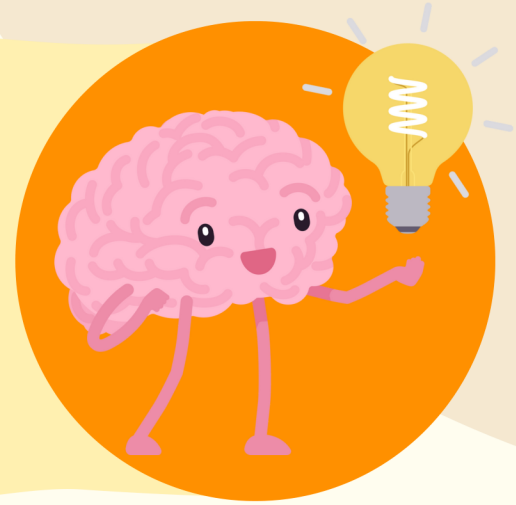

Enfoque médico-psicológico

El enfoque médico psicológico tiene como objetivo observar si hay presencia de alteraciones de la conducta, síntomas mentales o estados psicológicos. ▶▶

La entrevista

Para realizar una entrevista se tiene que conocer el motivo por el cual el paciente esta en consulta, poder detectar cual es el problema por el que esta pasando ,evaluar si tiene enfermedad a causa de tensión excesiva etc., Cuales son los hábitos del paciente, cual es su situación familiar, los antecedentes patológicos personales o familiares y por ultimo dar un diagnostico



El examen del estado mental

El aspecto en el que el médico-psicológico completa el examen convencional es el énfasis en la revisión de las funciones mentales, sin embargo es de suma importancia saber que ciertas áreas sólo deben ser estudiadas cuando hay datos que apuntan a un trastorno mayores

La ampliación del estudio biográfico

En algunos casos serán necesario abordar puntos de la vida importantes para el paciente como la infancia pubertad, adolescencia, juventud, edad adulta, climaterio , senectud y como fue la convivencia con sus familiares. ◀◀

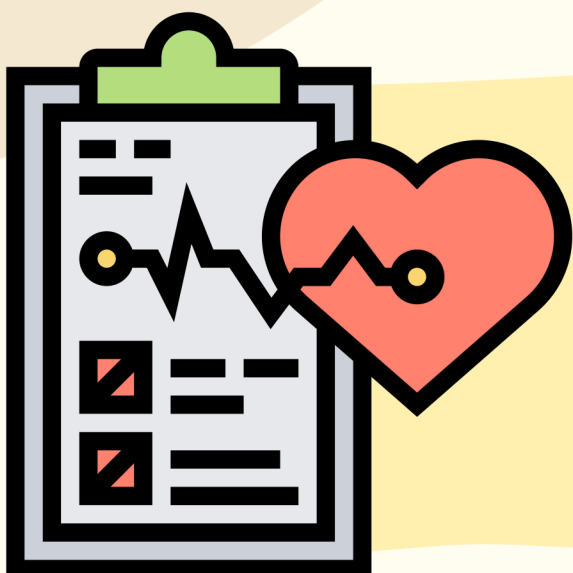

El diagnóstico

El diagnostico es el proceso de indagación que hace el medico como el resultado del mismo y la formulación de forma ordenada y escueta lo más relevante que se haya encontrado acerca del trastorno, enfermedad o desviación y de quien lo sufre. ▶▶