



Mi Universidad

INFOGRAFIA

Diego Adarcilio Cruz Reyes

Primer Parcial

Psicología Medica

Lic. Claudia Ivette Gordillo Espinoza

Medicina Humana

Primer Semestre

EL EXAMEN MÉDICO-PSICOLÓGICO COMO COMPLEMENTO DEL EXAMEN MÉDICO GENERAL



La importancia de la exploración del estado mental y otras áreas psicológicas. La entrevista: el motivo de la consulta, el problema actual, el interrogatorio por aparatos y sistemas, hábitos: sueño, apetito, sexualidad, abuso de sustancias; la situación personal, familiar y social

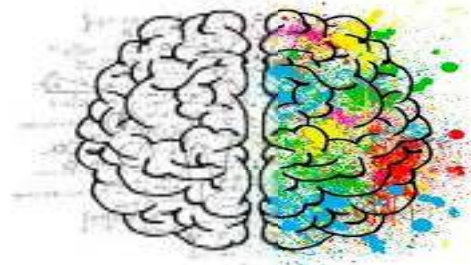

El examen de un enfermo queda inconcluso si el médico no explora el estado mental y otras áreas psicológicas de interés. esta exploración requiere que el interrogatorio habitual sea ampliado en varias direcciones.



La indagación acerca del estado mental puede variar de un caso a otro, tanto en la extensión como en la focalización del interés hacia uno u otro sector, pero no debe omitirse aun cuando las quejas iniciales del enfermo apunten claramente hacia un trastorno no mental.

