



Mi Universidad

Esquema cronológico

José Rodolfo Meza Velasco

Segundo parcial

Biología del Desarrollo

Dr. Miguel de Jesús García Castillo

Medicina Humana

Primer semestre

En la fecundación surge la unión del espermatozoide con el ovocito primario, se lleva a cabo en la ampolla de la trompa de falopio.

Fecundación



La mórula se divide hasta la capacitación, compuesto por el embrioblasto y trofoblasto.

FORMACION DEL BLASTOCISTO

Se hace contacto con el útero debido a que el blastocisto sale de la zona pelúcida con ayuda de la estripcina.

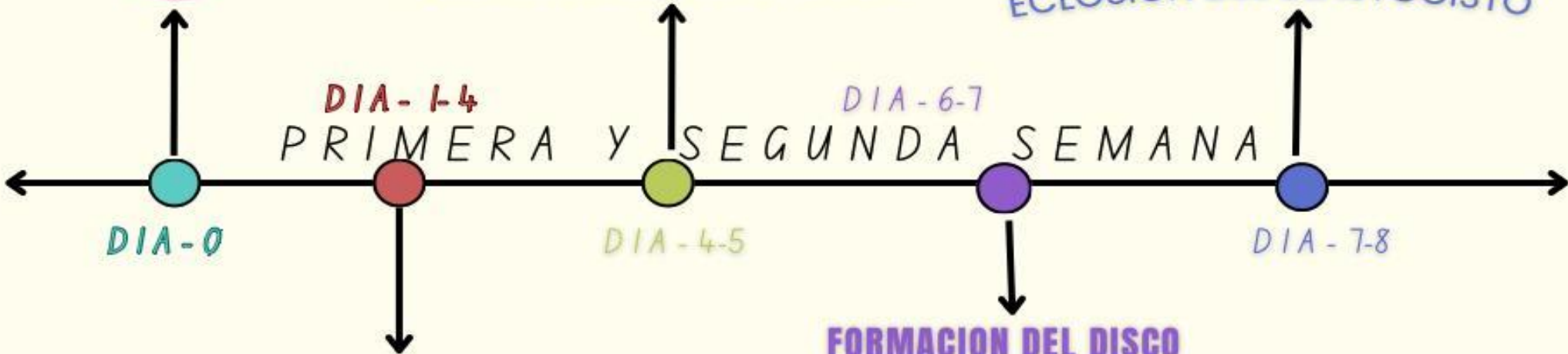

SEGMENTACION

En la segmentación el cigoto se divide y se organizan los blastómeros, que al final de la división forman una mórula



FORMACION DEL DISCO BILAMINAR

En el interior del blastocisto se forma el disco embrionario bilaminar, la cavidad amniótica y el saco vitelino (recubierto por el endodermo extraembrionario)

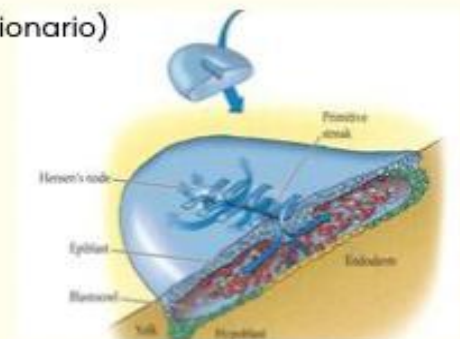

Referencias Bibliográficas

1. uDocz. (2023). Embriología Clínica Arteaga
Martínez. uDocz. <https://www.udocz.com/apuntes/618879/embriologia-clinica-arteaga-martinez-comprimidopdf>